



# INFORMACIÓN FINANCIERA

## SEGUNDO TRIMESTRE DEL EJERCICIO FISCAL 2020

### TÍTULO V

#### De la Transparencia y Difusión de la Información Financiera

Artículo 56.- La generación y publicación de la información financiera de los entes públicos a que se refiere este Título, se hará conforme a las normas, estructura, formatos y contenido de la información, que para tal efecto establezca el consejo y difundirse en la página de Internet del respectivo ente público. Dicha información podrá complementar la que otros ordenamientos jurídicos aplicables ya disponen en este ámbito para presentarse en informes periódicos y en las cuentas públicas. Asimismo, la información se difundirá en los medios oficiales de difusión en términos de las disposiciones aplicables.

*Ley General de Contabilidad Gubernamental*

31 JUL. 2020  
MUNICIPIO SAN FELIPE, GTO.

099561

11:57

*[Firma]*

**SINDICATURA MUNICIPAL**  
**RECIBIDO**  
31 JUL. 2020  
Firma

F.S.849

Oficio No. TM 0849/2020

Expediente No. 30/19/04-01-01

Asunto: Se envía información financiera trimestral del periodo abril-junio de 2020.

**Maestro**  
**Javier Pérez Salazar**  
Auditor Superior del Estado de Guanajuato  
Guanajuato, Guanajuato  
Presente.

Los que suscriben Licenciado Eduardo Maldonado García, Presidente Municipal y Contador Público Sergio Ortega Mora, Tesorero Municipal, de conformidad con las atribuciones conferidas en los artículos 77 fracciones I, XXII y 130 fracciones I y XII, por medio del presente remitimos el Informe Financiero Trimestral del Municipio de San Felipe, Guanajuato, correspondiente al periodo abril-junio de 2020, la cual consta de lo siguiente:

Un legajo y acuse emitido por el SIRET, que contienen la documentación e información señalada en la Guía para la presentación del Informe Financiero Trimestral a la Auditoría Superior del Estado de Guanajuato, órgano del Congreso del Estado de Guanajuato, confirmando que incluye la totalidad de las operaciones y eventos relacionados con la Administración Pública del Municipio de San Felipe, de conformidad con lo establecido en los artículos 20 y 61 de la Ley de Fiscalización Superior del Estado de Guanajuato, y 7 fracción I Ley de Responsabilidades Administrativas para el Estado de Guanajuato.

Así también se anexa la información financiera trimestral del Sistema Municipal para el Desarrollo Integral de la Familia y de la Junta Municipal de Agua Potable y Alcantarillado de San Felipe Guanajuato.

Con lo anterior se da cumplimiento a la normativa vigente relacionada con la entrega de la información financiera trimestral, por lo que solicito se me tenga por cumplido.

Atentamente  
San Felipe, Guanajuato, a 30 de Julio de 2020  
Unión, Tradición y Progreso!

Presidente Municipal

*[Firma]*  
Lic. Eduardo Maldonado García



Tesorero Municipal

C.P. Sergio Ortega Mora



C.c.p.-Profesora Nereida Bustos Cárdenas. Síndico del Ayuntamiento.  
C.c.p.-Regidores del Ayuntamiento miembros de la Comisión de Hacienda, Patrimonio y Cuenta Pública.  
C.c.p.-Archivo.  
CMGCO/VRHC

AUDITORIA SUPERIOR DEL ESTADO DE GUANAJUATO  
UNIDAD DE CORRESPONDENCIA  
19:57 p  
30 JUL. 2020  
**RECIBIDO**  
*[Firma]*  
NOMBRE Y FIRMA  
Clarexos

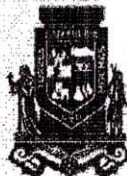



FS.- 414/20  
OFICIO No. SMDIF/D.G./414/2020  
EXPEDIENTE: SF-30-33-02-15-02

HORA:  
NOMBRE:  
FOLIO:  
DIF  
SISTEMA MUNICIPAL  
SAN FELIPE, GUANAJUATO  
2018-2021

**Auditoria Superior del Estado de Guanajuato**  
**Presente.-**

Por medio del presente me permito hacer entrega de información financiera del Sistema Municipal para el Desarrollo Integral de la Familia de San Felipe, Gto., correspondiente al, Segundo Trimestre del 2020, la cual consta de lo siguiente:

Un legajo y un CD que contiene la documentación e información señalada en la guía para la presentación de la información financiera al congreso del estado, confirmando que concluye la totalidad de las operaciones y eventos relacionados con la administración pública del Sistema, de conformidad con lo establecido en el artículo 20 de la ley de Fiscalización Superior del Estado de Guanajuato.

Con el conocimiento de que la Ley de responsabilidad administrativa de los servidores públicos del estado de Guanajuato y sus municipios, en su artículo 11 fracción IX establece que una de las obligaciones de los servidores públicos es la de conducirse con veracidad en el otorgamiento de toda clase de información.

Con lo anterior esperamos dar cumplimiento a la normatividad vigente, relacionada con la entrega de la Información Financiera.

Atentamente  
"Unión, Tradición y Progreso"  
San Felipe, Gto., 30 de Julio del 2020.

*[Signature]*  
**Lic. Rogelio Arriaga Gama**  
Director General del Sistema Municipal DIF



Con copia para:

- ✓ Sra. María Isabel García Barrientos / Presidenta Ejecutiva del SMDIF - Para su conocimiento
- ✓ Lic. Eduardo Maldonado García / Presidente Municipal - Mismo fin
- ✓ C.P. Sergio Ortega Mora / Tesorero Municipal - Mismo fin
- ✓ Regidores de la Comisión de Hacienda y Cuenta Pública - Mismo fin
- ✓ Lic. Ricardo Cortés Morales / Contralor Municipal - Mismo fin
- ✓ Archivo

SMDIF/RAG/asr





FS.- 414/20  
OFICIO No. SMDIF/D.G./414/2020  
EXPEDIENTE: SF.-30-33-02-15-02

**Auditoria Superior del Estado de Guanajuato  
Presente.-**

Por medio del presente me permito hacer entrega de información financiera del Sistema Municipal para el Desarrollo Integral de la Familia de San Felipe, Gto., correspondiente al, Segundo Trimestre del 2020, la cual consta de lo siguiente:

Un legajo y un CD que contiene la documentación e información señalada en la guía para la presentación de la información financiera al congreso del estado, confirmando que concluye la totalidad de las operaciones y eventos relacionados con la administración pública del Sistema, de conformidad con lo establecido en el artículo 20 de la ley de Fiscalización Superior del Estado de Guanajuato.

Con el conocimiento de que la Ley de responsabilidad administrativa de los servidores públicos del estado de Guanajuato y sus municipios, en su artículo 11 fracción IX establece que una de las obligaciones de los servidores públicos es la de conducirse con veracidad en el otorgamiento de toda clase de información.

Con lo anterior esperamos dar cumplimiento a la normatividad vigente, relacionada con la entrega de la Información Financiera.



Atentamente  
**"Unión, Tradición y Progreso"**  
San Felipe, Gto., 30 de Julio del 2020.

*[Signature]*  
**Lic. Rogelio Arriaga Gama**  
Director General del Sistema Municipal DIF



Con copia para:

- Sra. María Isabel García Barrientos / Presidenta Ejecutiva del SMDIF.- Para su conocimiento
- Lic. Eduardo Maldonado García / Presidente Municipal.- Mismo fin
- C.P. Sergio Ortega Mora / Tesorero Municipal.- Mismo fin
- Regidores de la Comisión de Hacienda y Cuenta Pública.- Mismo fin
- Lic. Ricardo Cortés Morales / Contralor Municipal.- Mismo fin
- Archivo

SMDIF/RAG/asr



# Sistema Municipal para el Desarrollo Integral de la Familia de San Felipe

Documento	Ejercicio	Primer Trimestre	Segundo Trimestre	Tercer Trimestre	Cuarto Trimestre	Anual
311_ESF_Estado de Situación Financiera	2020	ENTREGADO	ENTREGADO	No Aplica	No Aplica	No Aplica
312_ACT_Estado de Actividades	2020	ENTREGADO	ENTREGADO	No Aplica	No Aplica	No Aplica
313_VHP_Estado de Variación en la Hacienda Pública	2020	ENTREGADO	ENTREGADO	No Aplica	No Aplica	No Aplica
314_CSF_Estado de Cambios en la Situación Financiera	2020	ENTREGADO	ENTREGADO	No Aplica	No Aplica	No Aplica
315_EFE_Estado de Flujos de Efectivo	2020	ENTREGADO	ENTREGADO	No Aplica	No Aplica	No Aplica
316_EAA_Estado Analítico del Activo	2020	ENTREGADO	ENTREGADO	No Aplica	No Aplica	No Aplica
317_ADP_Estado Analítico de la Deuda y Otros Pasivos	2020	ENTREGADO	ENTREGADO	No Aplica	No Aplica	No Aplica
318_IPC_Infórmes sobre Pasivos Contingentes	2020	ENTREGADO	ENTREGADO	No Aplica	No Aplica	No Aplica
319_NDM_Notas de Desglose y de Memoria	2020	ENTREGADO	ENTREGADO	No Aplica	No Aplica	No Aplica
319_NGA_Notas de Gestión Administrativa	2020	ENTREGADO	ENTREGADO	No Aplica	No Aplica	No Aplica
321_EAI_Estado Analítico de Ingresos	2020	ENTREGADO	ENTREGADO	No Aplica	No Aplica	No Aplica
322_EAE_Estado Analítico del Ejercicio del Presupuesto de Egresos	2020	ENTREGADO	ENTREGADO	No Aplica	No Aplica	No Aplica
323_ENT_Endeudamiento Neto	2020	ENTREGADO	ENTREGADO	No Aplica	No Aplica	No Aplica
324_IND_Intereses de la Deuda	2020	ENTREGADO	ENTREGADO	No Aplica	No Aplica	No Aplica
325_FFF_Flujo de Fondos	2020	ENTREGADO	ENTREGADO	No Aplica	No Aplica	No Aplica
331_GCP_Gasto por Categoría Programática	2020	ENTREGADO	ENTREGADO	No Aplica	No Aplica	No Aplica
332_PPL_Programas y Proyectos de Inversión	2020	ENTREGADO	ENTREGADO	No Aplica	No Aplica	No Aplica
333_INR_Indicadores de Resultados	2020	ENTREGADO	ENTREGADO	No Aplica	No Aplica	No Aplica
334_RED_Resultado Evaluación Desempeño	2020	ENTREGADO	ENTREGADO	No Aplica	No Aplica	No Aplica
341_BMI_Relación de Bienes Muebles e Inmuebles	2020	ENTREGADO	ENTREGADO	No Aplica	No Aplica	No Aplica
344_DGF_Destino y Gasto Federalizado	2020	ENTREGADO	ENTREGADO	No Aplica	No Aplica	No Aplica
345_EQB_Esquema bursátil	2020	ENTREGADO	ENTREGADO	No Aplica	No Aplica	No Aplica
346_NDF_Notas de Ley de Disciplina Financiera	2020	ENTREGADO	ENTREGADO	No Aplica	No Aplica	No Aplica
351_BZC_Balanza de Comprobación	2020	ENTREGADO	ENTREGADO	No Aplica	No Aplica	No Aplica
352_BMC_Base de Movimientos Contables	2020	ENTREGADO	ENTREGADO	No Aplica	No Aplica	No Aplica
361_IDF_Formatos de Disciplina Financiera	2020	ENTREGADO	ENTREGADO	No Aplica	No Aplica	No Aplica

**SISTEMA PARA EL DESARROLLO INTEGRAL DE LA FAMILIA DEL MUNICIPIO DE SAN FELIPE, GTO.**  
Estado de Situación Financiera  
AL 30 DE JUNIO DEL 2020

	PASIVO	
	2020	2019
<b>ACTIVO</b>		
<b>Activo Circulante</b>		
Efectivo y Equivalentes	3,870,988.96	1,847,899.53
Derechos a Recibir Efectivo o Equivalentes	678,450.38	509,793.78
Derechos a Recibir Bienes o Servicios	0.00	0.00
Inventarios	0.00	0.00
Almacenes	632,787.20	632,787.20
Estimación por Pérdida o Deterioro de Activos Circulantes	0.00	0.00
Otros Activos Circulantes	0.00	0.00
<b>Total de Activo Circulante</b>	<b>5,182,226.54</b>	<b>2,990,480.51</b>
<b>Activo No Circulante</b>		
Inversiones Financieras a Largo Plazo	0.00	0.00
Derechos a Recibir Efectivo o Equivalentes a Largo Plazo	0.00	0.00
Bienes Inmuebles, Infraestructura y Construcciones en Proceso	6,741,995.53	6,741,995.53
Bienes Muebles	1,967,126.10	1,967,126.10
Activos Intangibles	85,260.00	85,260.00
Depreciación, Deterioro y Amortización Acumulada de Bienes	-1,152,085.24	-1,152,085.24
Activos Diferidos	0.00	0.00
Estimación por Pérdida o Deterioro de Activos no Circulantes	0.00	0.00
Otros Activos no Circulantes	0.00	0.00
<b>Total de Activo No Circulante</b>	<b>7,642,296.39</b>	<b>7,642,296.39</b>
<b>Total Activo</b>	<b>12,824,522.93</b>	<b>10,632,776.90</b>
<b>PASIVO</b>		
<b>Pasivo Circulante</b>		
Cuentas por Pagar a Corto Plazo	1,227,742.50	1,227,742.50
Documentos por Pagar a Corto Plazo	0.00	0.00
Porción a Corto Plazo de la Deuda Pública a Largo Plazo	0.00	0.00
Títulos y Valores a Corto Plazo	0.00	0.00
Pasivos Diferidos a Corto Plazo	0.00	0.00
Fondos y Bienes de Terceros en Garantía y/o Administración a Corto Plazo	0.00	0.00
Provisiones a Corto Plazo	0.00	0.00
Otros Pasivos a Corto Plazo	0.00	0.00
<b>Total de Pasivo Circulante</b>	<b>1,227,742.50</b>	<b>1,448,849.61</b>
<b>Pasivo No Circulante</b>		
Cuentas por Pagar a Largo Plazo	0.00	0.00
Documentos por Pagar a Largo Plazo	0.00	0.00
Deuda Pública a Largo Plazo	0.00	0.00
Pasivos Diferidos a Largo Plazo	0.00	0.00
Fondos y Bienes de Terceros en Garantía y/o en Administración a Largo Plazo	0.00	0.00
Provisiones a Largo Plazo	0.00	0.00
Otros Pasivos a Largo Plazo	0.00	0.00
<b>Total de Pasivo No Circulante</b>	<b>0.00</b>	<b>0.00</b>
<b>Total del Pasivo</b>	<b>1,227,742.50</b>	<b>1,448,849.61</b>
<b>HACIENDA PÚBLICA/PATRIMONIO</b>		
<b>Hacienda Pública/Patrimonio Contribuido</b>		
Aportaciones	2,366,203.48	2,366,203.48
Donaciones de Capital	2,366,203.47	2,366,203.47
Actualización de la Hacienda Pública/Patrimonio	0.01	0.01
	0.00	0.00
<b>Hacienda Pública/Patrimonio Generado</b>		
Resultados del Ejercicio (Ahorro/ Desahorro)	9,230,576.95	6,817,723.81
Resultados de Ejercicios Anteriores	2,411,268.58	512,400.72
Revaluos	6,819,308.37	6,305,323.09
Reservas	0.00	0.00
Rectificaciones de Resultados de Ejercicios Anteriores	0.00	0.00
<b>Exceso o Insuficiencia en la Actualización de la Hacienda Pública/Patrimonio</b>		
Resultado por Posición Monetaria	0.00	0.00
Resultado por Tenencia de Activos no Monetarios	0.00	0.00
<b>Total Hacienda Pública/Patrimonio</b>	<b>11,596,780.43</b>	<b>9,183,927.29</b>
<b>Total del Pasivo y Hacienda Pública/Patrimonio</b>	<b>12,824,522.93</b>	<b>10,632,776.90</b>

Bajo protesta de decir verdad declaramos que los Estados Financieros y sus notas, son razonablemente correctos y son responsabilidad del emisor.

  
Lic. Rogelio Arriaga Soriano  
Director general SMDIF

  
C.P. Alma Della Mijanguez  
Administrador SMDIF



**SISTEMA PARA EL DESARROLLO INTEGRAL DE LA FAMILIA DEL MUNICIPIO DE SAN FELIPE, GTO.**  
**ESTADO DE ACTIVIDADES**  
**Del 1 de Enero al AL 30 DE JUNIO DEL 2020**

	<u>2020</u>	<u>2019</u>
<b>INGRESOS Y OTROS BENEFICIOS</b>		
<b>Ingresos de Gestión</b>	<b>168,335.33</b>	<b>723,354.00</b>
Impuestos	0.00	0.00
Cuotas y Aportaciones de Seguridad Social	0.00	0.00
Contribuciones de Mejoras	0.00	0.00
Derechos	0.00	665,336.00
Productos	0.00	54,068.00
Aprovechamientos	0.00	3,950.00
Ingresos por Venta de Bienes y Prestación de Servicios	168,335.33	0.00
<b>Participaciones, Aportaciones, Convenios, Incentivos Derivados de la Colaboración Fiscal, Fondos Distintos de Aportaciones, Transferencias, Asignaciones, Subsidios y Subvenciones, y Pensiones y Jubilaciones</b>	<b>8,789,719.62</b>	<b>16,929,530.67</b>
Participaciones, Aportaciones, Convenios, Incentivos Derivados de la Colaboración Fiscal y Fondos Distintos de Aportaciones	514,719.62	1,889,517.95
Transferencias, Asignaciones, Subsidios y Subvenciones, y Pensiones y Jubilaciones	8,275,000.00	15,040,012.72
<b>Otros Ingresos y Beneficios</b>	<b>0.00</b>	<b>0.00</b>
Ingresos Financieros	0.00	0.00
Incremento por Variación de Inventarios	0.00	0.00
Disminución del Exceso de Estimaciones por Pérdida o Deterioro u Obsolescencia	0.00	0.00
Disminución del Exceso de Provisiones	0.00	0.00
Otros Ingresos y Beneficios Varios	0.00	0.00
<b>Total de Ingresos y Otros Beneficios</b>	<b>8,958,054.95</b>	<b>17,652,884.67</b>
<b>GASTOS Y OTRAS PÉRDIDAS</b>		
<b>Gastos de Funcionamiento</b>	<b>5,806,074.11</b>	<b>14,002,981.57</b>
Servicios Personales	5,156,928.99	11,591,962.36
Materiales y Suministros	221,223.80	1,195,151.88
Servicios Generales	427,921.32	1,215,867.33
<b>Transferencias, Asignaciones, Subsidios y Otras Ayudas</b>	<b>740,712.26</b>	<b>2,738,817.05</b>
Transferencias Internas y Asignaciones al Sector Público	0.00	0.00
Transferencias al Resto del Sector Público	0.00	0.00
Subsidios y Subvenciones	0.00	0.00
Ayudas Sociales	623,419.46	2,496,433.05
Pensionamientos y Jubilaciones	52,642.80	116,984.00
Transferencias a Fideicomisos, Mandatos y Contratos Análogos	0.00	0.00
Transferencias a la Seguridad Social	0.00	0.00
Donativos	64,650.00	125,400.00
Transferencias al Exterior	0.00	0.00
<b>Participaciones y Aportaciones</b>	<b>0.00</b>	<b>0.00</b>
Participaciones	0.00	0.00
Aportaciones	0.00	0.00
Convenios	0.00	0.00
<b>Intereses, Comisiones y Otros Gastos de la Deuda Pública</b>	<b>0.00</b>	<b>0.00</b>
Intereses de la Deuda Pública	0.00	0.00
Comisiones de la Deuda Pública	0.00	0.00
Gastos de la Deuda Pública	0.00	0.00
Costo por Coberturas	0.00	0.00
Apoyos Financieros	0.00	0.00
<b>Otros Gastos y Pérdidas Extraordinarias</b>	<b>0.00</b>	<b>398,685.33</b>
Estimaciones, Depreciaciones, Deterioros, Obsolescencia y Amortizaciones	0.00	398,685.33
Provisiones	0.00	0.00
Disminución de Inventarios	0.00	0.00
Aumento por Insuficiencia de Estimaciones por Pérdida o Deterioro u Obsolescencia	0.00	0.00
Aumento por Insuficiencia de Provisiones	0.00	0.00
Otros Gastos	0.00	0.00
<b>Inversión Pública</b>	<b>0.00</b>	<b>0.00</b>
Inversión Pública no Capitalizable	0.00	0.00
<b>Total de Gastos y Otras Pérdidas</b>	<b>6,546,786.37</b>	<b>17,140,483.95</b>
<b>Resultados del Ejercicio (Ahorro/Desahorro)</b>	<b>2,411,268.58</b>	<b>512,400.72</b>

Bajo protesta de decir verdad declaramos que los Estados Financieros y sus notas, son razonablemente correctos y son responsabilidad del emisor.

Lic. Rogelio Arriaga Gama  
 Director general SMDIF



C.P. Alma Delia Martinez  
 Administrador SMDIF

**ESTADO DE VARIACIÓN EN LA HACIENDA PÚBLICA  
SISTEMA PARA EL DESARROLLO INTEGRAL DE LA FAMILIA DEL MUNICIPIO DE SAN FELIPE, GTO.  
DEL 1 DE ENERO AL 30 DE JUNIO DEL 2020**

Concepto	Hacienda Pública / Patrimonio Contribuido	Hacienda Pública / Patrimonio Generado de Ejercicios Anteriores	Hacienda Pública / Patrimonio Generado de Ejercicio	Exceso o Insuficiencia en la Actualización de la Hacienda Pública / Patrimonio	Total
<b>Hacienda Pública / Patrimonio Contribuido Neto de 2018</b>	<b>2,366,203.48</b>				<b>2,366,203.48</b>
Aportaciones	2,366,203.47				2,366,203.47
Donaciones de Capital	0.01				0.01
Actualización de la Hacienda Pública/Patrimonio	0.00				0.00
<b>Hacienda Pública / Patrimonio Generado Neto de 2018</b>		<b>6,305,323.09</b>	<b>512,400.72</b>		<b>6,817,723.81</b>
Resultados del Ejercicio (Ahorro/Desahorro)		6,305,323.09	512,400.72		512,400.72
Resultados de Ejercicios Anteriores		0.00			6,305,323.09
Revalúos		0.00			0.00
Reservas		0.00			0.00
Rectificaciones de Resultados de Ejercicios Anteriores		0.00			0.00
<b>Exceso o Insuficiencia en la Actualización de la Hacienda Pública / Patrimonio Neto de 2018</b>				<b>0.00</b>	<b>0.00</b>
Resultado por Posición Monetaria				0.00	0.00
Resultado por Tenencia de Activos no Monetarios				0.00	0.00
<b>Hacienda Pública / Patrimonio Neto Final de 2018</b>	<b>2,366,203.48</b>	<b>6,305,323.09</b>	<b>512,400.72</b>	<b>0.00</b>	<b>9,183,927.29</b>
<b>Cambios en la Hacienda Pública / Patrimonio Contribuido Neto de 2019</b>					
Aportaciones	0.00				0.00
Donaciones de Capital	0.00				0.00
Actualización de la Hacienda Pública/Patrimonio	0.00				0.00
<b>Variaciones de la Hacienda Pública / Patrimonio Generado Neto de 2019</b>		<b>513,985.28</b>	<b>1,898,867.86</b>		<b>2,412,853.14</b>
Resultados del Ejercicio (Ahorro/Desahorro)		513,985.28	1,898,867.86		2,412,853.14
Resultados de Ejercicios Anteriores		0.00	-512,400.72		2,411,268.58
Revalúos		0.00			1,584.56
Reservas		0.00			0.00
Rectificaciones de Resultados de Ejercicios Anteriores		0.00			0.00
<b>Cambios en el Exceso o Insuficiencia en la Actualización de la Hacienda Pública / Patrimonio Neto de 2019</b>				<b>0.00</b>	<b>0.00</b>
Resultado por Posición Monetaria				0.00	0.00
Resultado por Tenencia de Activos no Monetarios				0.00	0.00
<b>Hacienda Pública / Patrimonio Neto Final de 2019</b>	<b>2,366,203.48</b>	<b>6,819,308.37</b>	<b>2,411,268.58</b>	<b>0.00</b>	<b>11,596,780.43</b>

Bajo protesta de decir verdad declaramos que los Estados Financieros y sus notas, son razonablemente correctos y son responsabilidad del emisor.

  
Lic. Rogelio Arriaga Gama  
Director general SMDIF

  
C.P. Alma Belia Martínez  
Administrador SMDIF





**SISTEMA PARA EL DESARROLLO INTEGRAL DE LA FAMILIA DEL MUNICIPIO DE SAN FELIPE, GTO.  
ESTADO DE CAMBIOS EN LA SITUACIÓN FINANCIERA  
Del 1 de Enero al AL 30 DE JUNIO DEL 2020**

	Origen	Aplicación
<b>ACTIVO</b>	<b>0.00</b>	<b>2,191,746.03</b>
<b>Activo Circulante</b>	<b>0.00</b>	<b>2,191,746.03</b>
Efectivo y Equivalentes	0.00	2,023,089.43
Derechos a Recibir Efectivo o Equivalentes	0.00	168,656.60
Derechos a Recibir Bienes o Servicios	0.00	0.00
Inventarios	0.00	0.00
Almacenes	0.00	0.00
Estimación por Pérdida o Deterioro de Activos Circulantes	0.00	0.00
Otros Activos Circulantes	0.00	0.00
<b>Activo No Circulante</b>	<b>0.00</b>	<b>0.00</b>
Inversiones Financieras a Largo Plazo	0.00	0.00
Derechos a Recibir Efectivo o Equivalentes a Largo Plazo	0.00	0.00
Bienes Inmuebles, Infraestructura y Construcciones en Proceso	0.00	0.00
Bienes Muebles	0.00	0.00
Activos Intangibles	0.00	0.00
Depreciación, Deterioro y Amortización Acumulada de Bienes	0.00	0.00
Activos Diferidos	0.00	0.00
Estimación por Pérdida o Deterioro de Activos no Circulantes	0.00	0.00
Otros Activos no Circulantes	0.00	0.00
<b>PASIVO</b>	<b>0.00</b>	<b>221,107.11</b>
<b>Pasivo Circulante</b>	<b>0.00</b>	<b>221,107.11</b>
Cuentas por Pagar a Corto Plazo	0.00	221,107.11
Documentos por Pagar a Corto Plazo	0.00	0.00
Porción a Corto Plazo de la Deuda Pública a Largo Plazo	0.00	0.00
Títulos y Valores a Corto Plazo	0.00	0.00
Pasivos Diferidos a Corto Plazo	0.00	0.00
Fondos y Bienes de Terceros en Garantía y/o Administración a Corto Plazo	0.00	0.00
Provisiones a Corto Plazo	0.00	0.00
Otros Pasivos a Corto Plazo	0.00	0.00
<b>Pasivo No Circulante</b>	<b>0.00</b>	<b>0.00</b>
Cuentas por Pagar a Largo Plazo	0.00	0.00
Documentos por Pagar a Largo Plazo	0.00	0.00
Deuda Pública a Largo Plazo	0.00	0.00
Pasivos Diferidos a Largo Plazo	0.00	0.00
Fondos y Bienes de Terceros en Garantía y/o en Administración a Largo Plazo	0.00	0.00
Provisiones a Largo Plazo	0.00	0.00
<b>HACIENDA PÚBLICA/PATRIMONIO</b>	<b>2,412,853.14</b>	<b>0.00</b>
<b>Hacienda Pública/Patrimonio Contribuido</b>	<b>0.00</b>	<b>0.00</b>
Aportaciones	0.00	0.00
Donaciones de Capital	0.00	0.00
Actualización de la Hacienda Pública/Patrimonio	0.00	0.00
<b>Hacienda Pública/Patrimonio Generado</b>	<b>2,412,853.14</b>	<b>0.00</b>
Resultados del Ejercicio (Ahorro/ Desahorro)	1,898,867.86	0.00
Resultados de Ejercicios Anteriores	513,985.28	0.00
Revalúos	0.00	0.00
Reservas	0.00	0.00
Rectificaciones de Resultados de Ejercicios Anteriores	0.00	0.00
<b>Exceso o Insuficiencia en la Actualización de la Hacienda Pública/Patrimonio</b>	<b>0.00</b>	<b>0.00</b>
Resultado por Posición Monetaria	0.00	0.00
Resultado por Tenencia de Activos no Monetarios	0.00	0.00

"Bajo protesta de decir verdad declaramos que los Estados Financieros y sus notas, son razonablemente correctos y son responsabilidad del emisor".

Lic. Rogelio Arriaga Gama  
Director general SMDIF



C.P. Alma Delia Martínez  
Administrador SMDIF

**SISTEMA PARA EL DESARROLLO INTEGRAL DE LA FAMILIA DEL MUNICIPIO DE SAN FELIPE, GTO.**  
**ESTADO DE FLUJOS DE EFECTIVO**  
**DEL 1 DE ENERO AL AL 30 DE JUNIO DEL 2020**

Concepto	2020	2019
<b>Flujo de Efectivo de las Actividades de Operación</b>		
<b>Origen</b>	<b>8,958,054.95</b>	<b>17,652,884.67</b>
Impuestos	0.00	0.00
Cuotas y Aportaciones de Seguridad Social	0.00	0.00
Contribuciones de Mejoras	0.00	0.00
Derechos	0.00	665,336.00
Productos	0.00	54,068.00
Aprovechamientos	0.00	3,950.00
Ingresos por Venta de Bienes y Prestación de Servicios	168,335.33	0.00
Participaciones y Aportaciones, Convenios, Incentivos Derivados de la Colaboración Fiscal y Fondos Distintos de Aportaciones	514,719.62	1,889,517.95
Transferencias, Asignaciones y Subsidios y Subvenciones, y Pensiones y Jubilaciones	8,275,000.00	15,040,012.72
Otros Orígenes de Operación	0.00	0.00
<b>Aplicación</b>	<b>6,546,786.37</b>	<b>16,741,798.62</b>
Servicios Personales	5,156,928.99	11,591,962.36
Materiales y Suministros	221,223.80	1,195,151.88
Servicios Generales	427,921.32	1,215,867.33
Transferencias Internas y Asignaciones al Sector Público	0.00	0.00
Transferencias al resto del Sector Público	0.00	0.00
Subsidios y Subvenciones	0.00	0.00
Ayudas Sociales	623,419.46	2,496,433.05
Pensiones y Jubilaciones	52,642.80	116,984.00
Transferencias a Fideicomisos, Mandatos y Contratos Análogos	0.00	0.00
Transferencias a la Seguridad Social	0.00	0.00
Donativos	64,650.00	125,400.00
Transferencias al Exterior	0.00	0.00
Participaciones	0.00	0.00
Aportaciones	0.00	0.00
Convenios	0.00	0.00
Otras Aplicaciones de Operación	0.00	0.00
<b>Flujo Neto de Efectivo por Actividades de Operación</b>	<b>2,411,268.58</b>	<b>911,086.05</b>
<b>Flujo de Efectivo de las actividades de Inversión</b>		
<b>Origen</b>	<b>0.00</b>	<b>-4,150.00</b>
Bienes Inmuebles, Infraestructura y Construcciones en Proceso	0.00	0.00
Bienes Muebles	0.00	0.00
Otros Orígenes de Inversión	0.00	-4,150.00
<b>Aplicación</b>	<b>0.00</b>	<b>304,523.47</b>
Bienes Inmuebles, Infraestructura y Construcciones en Proceso	0.00	0.00
Bienes Muebles	0.00	304,523.47
Otras Aplicaciones de Inversión	0.00	0.00
<b>Flujo Neto de Efectivo por Actividades de Inversión</b>	<b>0.00</b>	<b>-308,673.47</b>
<b>Flujo de Efectivo de las actividades de Financiamiento</b>		
<b>Origen</b>	<b>1,584.56</b>	<b>631,873.35</b>
Endeudamiento Neto	0.00	0.00
Interno	0.00	0.00
Externo	0.00	0.00
Otros Orígenes de Financiamiento	1,584.56	631,873.35
<b>Aplicación</b>	<b>389,763.71</b>	<b>190,247.40</b>
Servicios de la Deuda	0.00	0.00
Interno	0.00	0.00
Externo	0.00	0.00
Otras Aplicaciones de Financiamiento	389,763.71	190,247.40
<b>Flujo Neto de Efectivo por Actividades de Financiamiento</b>	<b>-388,179.15</b>	<b>441,625.95</b>
<b>Incremento/Disminución Neta en el Efectivo y Equivalentes al Efectivo</b>	<b>2,023,089.43</b>	<b>1,044,038.53</b>
<b>Efectivo y Equivalentes al Efectivo al Inicio del Ejercicio</b>	<b>1,847,899.53</b>	<b>803,861.00</b>
<b>Efectivo y Equivalentes al Efectivo al Final del Ejercicio</b>	<b>3,870,988.96</b>	<b>1,847,899.53</b>

Debajo protesta de decir verdad declaramos que los Estados Financieros y sus notas, son razonablemente correctos y son responsabilidad del emisor.

Lic. Rogelio Arriaga Gama  
 Director general SMDIF



C.P. Alma Delia Martínez  
 Administrador SMDIF

**SISTEMA PARA EL DESARROLLO INTEGRAL DE LA FAMILIA DEL MUNICIPIO DE SAN FELIPE, GTO.**

**ESTADO ANALÍTICO DEL ACTIVO**

Del 1 de Enero al AL 30 DE JUNIO DEL 2020

Concepto	Saldo Inicial 1	Cargos del Periodo 2	Abonos del Periodo 3	Saldo Final 4 (1+2-3)	Variación Del Periodo (4-1)
<b>ACTIVO</b>	<b>10,632,776.90</b>	<b>22,927,957.90</b>	<b>20,738,611.87</b>	<b>12,822,122.93</b>	<b>2,189,346.03</b>
<b>Activo Circulante</b>	<b>2,990,480.51</b>	<b>22,927,957.90</b>	<b>20,738,611.87</b>	<b>5,179,826.54</b>	<b>2,189,346.03</b>
Efectivo y Equivalentes	1,847,899.53	13,483,415.84	11,460,326.41	3,870,988.96	2,023,089.43
Derechos a Recibir Efectivo o Equivalentes	509,793.78	8,831,818.06	8,665,561.46	676,050.38	166,256.60
Derechos a Recibir Bienes o Servicios	0.00	0.00	0.00	0.00	0.00
Inventarios	0.00	0.00	0.00	0.00	0.00
Almacenes	632,787.20	612,724.00	612,724.00	632,787.20	0.00
Estimación por Pérdida o Deterioro de Activos Circulantes	0.00	0.00	0.00	0.00	0.00
Otros Activos Circulantes	0.00	0.00	0.00	0.00	0.00
<b>Activo No Circulante</b>	<b>7,642,296.39</b>	<b>0.00</b>	<b>0.00</b>	<b>7,642,296.39</b>	<b>0.00</b>
Inversiones Financieras a Largo Plazo	0.00	0.00	0.00	0.00	0.00
Derechos a Recibir Efectivo o Equivalentes a Largo Plazo	0.00	0.00	0.00	0.00	0.00
Bienes Inmuebles, Infraestructura y Construcciones en Proceso	6,741,995.53	0.00	0.00	6,741,995.53	0.00
Bienes Muebles	1,967,126.10	0.00	0.00	1,967,126.10	0.00
Activos Intangibles	85,260.00	0.00	0.00	85,260.00	0.00
Depreciación, Deterioro y Amortización Acumulada de Bienes	-1,152,085.24	0.00	0.00	-1,152,085.24	0.00
Activos Difendos	0.00	0.00	0.00	0.00	0.00
Estimación por Pérdida o Deterioro de Activos no Circulantes	0.00	0.00	0.00	0.00	0.00
Otros Activos no Circulantes	0.00	0.00	0.00	0.00	0.00

Bajo protesta de decir verdad declaramos que los Estados Financieros y sus notas, son razonablemente correctos y son responsabilidad del emisor.

Lic. Rogelio Arriaga Géma  
Director general SMDIF

C. P. Alma Delia Martínez  
Administrador SMDIF



**SISTEMA PARA EL DESARROLLO INTEGRAL DE LA FAMILIA DEL MUNICIPIO DE SAN FELIPE, GTO.**  
**ESTADO ANALITICO DE LA DEUDA Y OTROS PASIVOS**  
 Del 1 de Enero al AL 30 DE JUNIO DEL 2020

Denominación de las Deudas	Moneda de Contratación	Institución o País Acreedor	Saldo Inicial del Periodo	Saldo Final del Periodo
<b>DEUDA PÚBLICA</b>			0.00	0.00
<b>Corto Plazo</b>				
<b>Deuda Interna</b>			0.00	0.00
Instituciones de Crédito			0.00	0.00
Títulos y Valores			0.00	0.00
Arrendamientos Financieros			0.00	0.00
<b>Deuda Externa</b>			0.00	0.00
Organismos Financieros Internacionales			0.00	0.00
Deuda Bilateral			0.00	0.00
Títulos y Valores			0.00	0.00
Arrendamientos Financieros			0.00	0.00
<b>Subtotal a Corto Plazo</b>			0.00	0.00
<b>Largo Plazo</b>				
<b>Deuda Interna</b>			0.00	0.00
Instituciones de Crédito			0.00	0.00
Títulos y Valores			0.00	0.00
Arrendamientos Financieros			0.00	0.00
<b>Deuda Externa</b>			0.00	0.00
Organismos Financieros Internacionales			0.00	0.00
Deuda Bilateral			0.00	0.00
Títulos y Valores			0.00	0.00
Arrendamientos Financieros			0.00	0.00
<b>Subtotal Largo Plazo</b>			0.00	0.00
<b>Otros Pasivos</b>			1,448,849.61	1,227,742.50
<b>Total Deuda y Otros Pasivos</b>			<b>1,448,849.61</b>	<b>1,227,742.50</b>

"Bajo protesta de decir verdad declaramos que los Estados Financieros y sus notas, son razonablemente correctos y son responsabilidad del emisor".

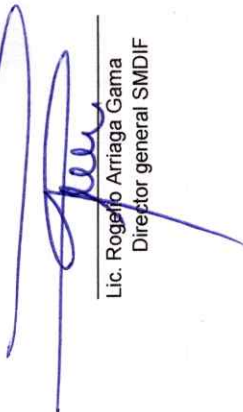
  
 Lic. Rogelio Arriaga Gama  
 Director general SMDIF



  
 C.P. Alma Delia Martinez  
 Administrador SMDIF

**SISTEMA PARA EL DESARROLLO INTEGRAL DE LA FAMILIA DEL MUNICIPIO DE SAN FELIPE, GTO.  
 INFORMES SOBRE PASIVOS CONTINGENTES  
 AL 30 DE JUNIO DEL 2020**

NOMBRE	CONCEPTO
JUICIOS	EL SISTEMA PARA EL DESARROLLO INTEGRAL DE LA FAMILIA DEL MUNICIPIO DE SAN FELIPE GUANAJUATO NO CUENTA CONPASIVOS CONTINGENTES QUE REPORTAR DURANTE EL PERIODO
GARANTÍAS	EL SISTEMA PARA EL DESARROLLO INTEGRAL DE LA FAMILIA DEL MUNICIPIO DE SAN FELIPE GUANAJUATO NO CUENTA CONPASIVOS CONTINGENTES QUE REPORTAR DURANTE EL PERIODO
AVALES	EL SISTEMA PARA EL DESARROLLO INTEGRAL DE LA FAMILIA DEL MUNICIPIO DE SAN FELIPE GUANAJUATO NO CUENTA CONPASIVOS CONTINGENTES QUE REPORTAR DURANTE EL PERIODO
PENSIONES Y JUBILACIONES	EL SISTEMA PARA EL DESARROLLO INTEGRAL DE LA FAMILIA DEL MUNICIPIO DE SAN FELIPE GUANAJUATO NO CUENTA CONPASIVOS CONTINGENTES QUE REPORTAR DURANTE EL PERIODO
DEUDA CONTINGENTE	EL SISTEMA PARA EL DESARROLLO INTEGRAL DE LA FAMILIA DEL MUNICIPIO DE SAN FELIPE GUANAJUATO NO CUENTA CONPASIVOS CONTINGENTES QUE REPORTAR DURANTE EL PERIODO

Bajo protesta de decir verdad declaramos que los Estados Financieros y sus notas, son razonablemente correctos y son responsabilidad del emisor.

Lic. Rogelio Arriaga Gama  
 Director general SMDIF



C.P. Alma Delia Martinez  
 Administrador SMDIF

NOTAS A LOS ESTADOS FINANCIEROS

SISTEMA PARA EL DESARROLLO INTEGRAL DE LA FAMILIA DEL MUNICIPIO DE SAN FELIPE, GTO.

Ejercicio: 2020

Notas de Desglose y Memoria

Periodicidad: Trimestral

Correspondiente del 1 de Enero al 30 DE JUNIO DEL 2020

Corte: 2

NOTAS	DESCRIPCIÓN
	<b>I. NOTAS DE DESGLOSE:</b>
	<b>INFORMACION CONTABLE</b>
ESF-01	FONDOS CON AFECTACIÓN ESPECÍFICA E INVERSIONES FINANCIERAS
ESF-02	CONTRIBUCIONES POR RECUPERAR
ESF-03	CONTRIBUCIONES POR RECUPERAR CORTO PLAZO
ESF-04	BIENES DISPONIBLES PARA SU TRANSFORMACIÓN ESTIMACIONES Y DETERIORS (INVENTARIOS)
ESF-05	ALMACENES
ESF-06	FIDEICOMISOS, MANDATOS Y CONTRATOS ANÁLOGOS
ESF-07	PARTICIPACIONES Y APORTACIONES DE CAPITAL
ESF-08	BIENES MUJEBLES E INMUJEBLES
ESF-09	INTANGIBLES Y DIFERIDOS
ESF-10	ESTIMACIONES Y DETERIORS
ESF-11	OTROS ACTIVOS
ESF-12	CUENTAS Y DOCUMENTOS POR PAGAR
ESF-13	FONDOS Y BIENES DE TERCEROS
ESF-14	OTROS PASIVOS CIRCULANTES
ACT-01	INGRESOS DE GESTION
ACT-02	PARTICIPACIONES, APORTACIONES, CONVENIOS, INCENTIVOS...
ACT-03	OTROS INGRESOS Y BENEFICIOS
ACT-04	GASTOS Y OTRAS PERDIDAS
VHP-01	PATRIMONIO CONTRIBUIDO
VHP-02	PATRIMONIO GENERADO
EFE-01	FLUJO DE EFECTIVO
EFE-02	ADQ. BIENES MUJEBLES E INMUJEBLES
EFE-03	CONCILIACIÓN DEL FLUJO DE EFECTIVO
Conciliación Ig	CONCILIACIÓN ENTRE LOS INGRESOS PRESUPUESTARIOS Y CONTABLES
Conciliación Eg	CONCILIACIÓN ENTRE LOS EGRESOS PRESUPUESTARIOS Y LOS GASTOS CONTABLES
	<b>II. DE MEMORIA (DE ORDEN):</b>
Memoria	CONTABLES PRESUPUESTALES

Bajo protesta de decir verdad declaramos que los Estados Financieros y sus notas, son razonablemente correctos y son responsabilidad del emisor.

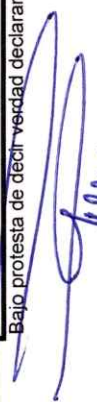

C. P. Alma Delia Martinez  
Administrador SMDIF

Lic. Rogelio Arriaga Gama  
Director general SMDIF



1252	Patentes, Marcas y Derechos	0.00	0.00	0.00	0.00	0.00	0.00	0.00	0.00	0.00
1253	Concesiones y Franquicias	0.00	0.00	0.00	0.00	0.00	0.00	0.00	0.00	0.00
1254	Licencias	7,540.00	0.00	0.00	0.00	0.00	0.00	0.00	0.00	0.00
1259	Otros Activos Intangibles	0.00	0.00	0.00	0.00	0.00	0.00	0.00	0.00	0.00
1270	Activos Diferidos	0.00	0.00	0.00	0.00	0.00	0.00	0.00	0.00	0.00
1271	Estudios, Formulación y Evaluación de Proyectos	0.00	0.00	0.00	0.00	0.00	0.00	0.00	0.00	0.00
1272	Derechos Sobre Bienes en Régimen de Arrendamiento Financiero	0.00	0.00	0.00	0.00	0.00	0.00	0.00	0.00	0.00
1273	Gastos Pagados por Adelantado a Largo Plazo	0.00	0.00	0.00	0.00	0.00	0.00	0.00	0.00	0.00
1274	Anticipos a Largo Plazo	0.00	0.00	0.00	0.00	0.00	0.00	0.00	0.00	0.00
1275	Beneficios al Retiro de Empleados Pagados por Adelantado	0.00	0.00	0.00	0.00	0.00	0.00	0.00	0.00	0.00
1279	Otros Activos Diferidos	0.00	0.00	0.00	0.00	0.00	0.00	0.00	0.00	0.00

**ESF-10 ESTIMACIONES Y DEFERIDOS**

Cuenta	Nombre de la Cuenta	Monto	Criterio
1180	Estimación por Pérdida o Deterioro de Activos Circulantes	0.00	
1181	Estimaciones para Cuentas Incobrables por Derechos a Recibir Efectivo o Equivalentes	0.00	
1182	Estimación por Deterioro de Inventarios	0.00	

**ESF-11 OTROS ACTIVOS CIRCULANTE Y NO CIRCULANTE**

Cuenta	Nombre de la Cuenta	Monto	Característica
1190	Otros Activos Circulantes	0.00	
1191	Valores en Garantía	0.00	
1192	Bienes en Garantía (excluye depósitos de fondos)	0.00	
1193	Bienes Derivados de Embargos, Decimos, Aseguramientos y Dación en Pago	0.00	
1194	Adquisición con Fondos de Terceros	0.00	

**ESF-12 CUENTAS Y DOCUMENTOS POR PAGAR**

Cuenta	Nombre de la Cuenta	Monto	Característica
1290	Otros Activos no Circulantes	0.00	
1291	Bienes en Concesión	0.00	
1292	Bienes en Arrendamiento Financiero	0.00	
1293	Bienes en Comodato	0.00	

**ESF-13 CUENTAS Y DOCUMENTOS POR PAGAR**

Cuenta	Nombre de la Cuenta	Monto	A 90 Días	A 180 Días	A 365 Días	Más de 365 Días	Efectividad de Pago
2110	Cuentas por Pagar a Corto Plazo	1,227,742.50	1,227,742.50	0.00	0.00	0.00	0.00
2111	Servicios Personales por Pagar a Corto Plazo	0.00	0.00	0.00	0.00	0.00	0.00
2112	Proveedores por Pagar a Corto Plazo	960,888.68	960,888.68	0.00	0.00	0.00	0.00
2113	Contratistas por Obras Públicas por Pagar a Corto Plazo	0.00	0.00	0.00	0.00	0.00	0.00
2114	Participaciones y Aportaciones por Pagar a Corto Plazo	0.00	0.00	0.00	0.00	0.00	0.00
2115	Transmisiones Otorgadas por Pagar a Corto Plazo	0.00	0.00	0.00	0.00	0.00	0.00
2116	Intereses, Comisiones y Otros Gastos de la Deuda Pública por Pagar a Corto Plazo	100,000.00	100,000.00	0.00	0.00	0.00	0.00
2117	Retenciones y Contribuciones por Pagar a Corto Plazo	245,535.09	245,535.09	0.00	0.00	0.00	0.00
2118	Revoluciones de la Ley de Ingresos por Pagar a Corto Plazo	0.00	0.00	0.00	0.00	0.00	0.00
2119	Otras Cuentas por Pagar a Corto Plazo	-78,681.27	-78,681.27	0.00	0.00	0.00	0.00
2120	Documentos por Pagar a Corto Plazo	0.00	0.00	0.00	0.00	0.00	0.00
2121	Documentos Comerciales por Pagar a Corto Plazo	0.00	0.00	0.00	0.00	0.00	0.00
2122	Documentos con Contratistas por Obras Públicas por Pagar a Corto Plazo	0.00	0.00	0.00	0.00	0.00	0.00
2129	Otros Documentos por Pagar a Corto Plazo	0.00	0.00	0.00	0.00	0.00	0.00

**ESF-14 FONDOS Y BIENES DE TERCEROS**

Cuenta	Nombre de la Cuenta	Monto	Naturaleza	Característica
2160	Fondos y Bienes de Terceros en Garantía y/o Administración a Corto Plazo	0.00		
2161	Fondos en Garantía a Corto Plazo	0.00		
2162	Fondos en Administración a Corto Plazo	0.00		
2163	Fondos Contingentes a Corto Plazo	0.00		
2164	Fondos de Fideicomisos, Mandatos y Contratos Análogos a Corto Plazo	0.00		
2165	Otros Fondos de Terceros en Garantía y/o Administración a Corto Plazo	0.00		
2166	Valores y Bienes en Garantía a Corto Plazo	0.00		
2250	Fondos y Bienes de Terceros en Garantía y/o Administración a Largo Plazo	0.00		
2251	Fondos en Garantía a Largo Plazo	0.00		
2252	Fondos en Administración a Largo Plazo	0.00		
2253	Fondos Contingentes a Largo Plazo	0.00		
2254	Fondos de Fideicomisos, Mandatos y Contratos Análogos a Largo Plazo	0.00		
2255	Otros Fondos de Terceros en Garantía y/o Administración a Largo Plazo	0.00		
2256	Valores y Bienes en Garantía a Largo Plazo	0.00		

**ESF-15 OTROS PASIVOS CIRCULANTES**

Cuenta	Nombre de la Cuenta	Monto	Naturaleza	Característica
2159	Otros Pasivos Diferidos a Corto Plazo	0.00		
2199	Otros Pasivos Circulantes	0.00		
2240	Pasivos Diferidos a Largo Plazo	0.00		
2241	Créditos Diferidos a Largo Plazo	0.00		
2242	Intereses Cobrados por Adelantado a Largo Plazo	0.00		
2248	Otros Pasivos Diferidos a Largo Plazo	0.00		



**SISTEMA PARA EL DESARROLLO INTEGRAL DE LA FAMILIA DEL MUNICIPIO DE SAN FELIPE, GTO.**

Notas de Desglose Estado de Actividades

Correspondiente del 1 de Enero al AL 30 DE JUNIO DEL 2020

Ejercicio: 2020

Periodicidad: Trimestral

Corte: 2

Notas

**ACT-01 INGRESOS DE GESTION**

<b>Cuenta</b>	<b>Nombre de la Cuenta</b>	<b>Monto</b>	<b>Característica Significativa</b>
4100	INGRESOS DE GESTION	168,335.33	
4110	Impuestos	0.00	
4111	Impuestos Sobre los Ingresos	0.00	
4112	Impuestos Sobre el Patrimonio	0.00	
4113	Impuestos Sobre la Producción, el Consumo y las Transacciones	0.00	
4114	Impuestos al Comercio Exterior	0.00	
4115	Impuestos Sobre Nóminas y Asimilables	0.00	
4116	Impuestos Ecológicos	0.00	
4117	Accesorios de Impuestos	0.00	
4118	Impuestos no Comprendidos en la Ley de Ingresos Vigente, Causados en Ejercicios Fiscales Anteriores Pendientes de Liquidación o Pago	0.00	
4119	Otros Impuestos	0.00	
4120	Cuotas y Aportaciones de Seguridad Social	0.00	
4121	Aportaciones para Fondos de Vivienda	0.00	
4122	Cuotas para la Seguridad Social	0.00	
4123	Cuotas de Ahorro para el Retiro	0.00	
4124	Accesorios de Cuotas y Aportaciones de Seguridad Social	0.00	
4129	Otras Cuotas y Aportaciones para la Seguridad Social	0.00	
4130	Contribuciones de Mejoras	0.00	
4131	Contribuciones de Mejoras por Obras Públicas	0.00	
4132	Contribuciones de Mejoras no Comprendidas en la Ley de Ingresos Vigente, Causadas en Ejercicios Fiscales Anteriores Pendientes de Liquidación o Pago	0.00	
4140	Derechos	0.00	
4141	Derechos por el Uso, Goce, Aprovechamiento o Explotación de Bienes de Dominio Público	0.00	
4143	Derechos por Prestación de Servicios	0.00	
4144	Accesorios de Derechos	0.00	
4145	Derechos no Comprendidos en la Ley de Ingresos Vigente, Causados en Ejercicios Fiscales Anteriores Pendientes de Liquidación o Pago	0.00	
4149	Otros Derechos	0.00	
4150	Productos	0.00	
4151	Productos	0.00	
4154	Productos no Comprendidos en la Ley de Ingresos Vigente, Causados en Ejercicios Fiscales Anteriores Pendientes de Liquidación o Pago	0.00	
4160	Aprovechamientos	0.00	
4161	Incentivos Derivados de la Colaboración Fiscal	0.00	
4162	Multas	0.00	
4163	Indemnizaciones	0.00	
4164	Reintegros	0.00	
4165	Aprovechamientos Provenientes de Obras Públicas	0.00	

4166	Aprovechamientos no Comprendidos en la Ley de Ingresos Vigente, Causados en Ejercicios Fiscales Anteriores Pendientes de Liquidación o Pago		
4168	Accesorios de Aprovechamientos	0.00	
4169	Otros Aprovechamientos	0.00	
4170	Ingresos por Venta de Bienes y Prestación de Servicios	168,335.33	
4171	Ingresos por Venta de Bienes y Prestación de Servicios de Instituciones Públicas de Seguridad Social	0.00	
4172	Ingresos por Venta de Bienes y Prestación de Servicios de Empresas Productivas del Estado	0.00	
4173	Ingresos por Venta de Bienes y Prestación de Servicios de Entidades Paraestatales y Fideicomisos No Empresariales y No Financieros	168,335.33	
4174	Ingresos por Venta de Bienes y Prestación de Servicios de Entidades Paraestatales Empresariales No Financieras con Participación Estatal Mayoritaria	0.00	
4175	Ingresos por Venta de Bienes y Prestación de Servicios de Entidades Paraestatales Empresariales Financieras Monetarias con Participación Estatal Mayoritaria	0.00	
4176	Ingresos por Venta de Bienes y Prestación de Servicios de Entidades Paraestatales Empresariales Financieras No Monetarias con Participación Estatal Mayoritaria	0.00	
4177	Ingresos por Venta de Bienes y Prestación de Servicios de Fideicomisos Financieros Públicos con Participación Estatal Mayoritaria	0.00	
4178	Ingresos por Venta de Bienes y Prestación de Servicios de los Poderes Legislativo y Judicial, y de los Órganos Autónomos	0.00	

**ACT-02 PARTICIPACIONES, APORTACIONES, CONVENIOS, INCENTIVOS...**

Cuenta	Nombre de la Cuenta	Monto	Característica Significativa
4200	PARTICIPACIONES, APORTACIONES, CONVENIOS, INCENTIVOS DERIVADOS DE LA COLABORACIÓN FISCAL, FONDOS DISTINTOS DE APORTACIONES, TRANSFERENCIAS, ASIGNACIONES, SUBSIDIOS Y SUBVENCIONES, Y PENSIONES Y JUBILACIONES	8,789,719.62	
4210	Participaciones, Aportaciones, Convenios, Incentivos Derivados de la Colaboración Fiscal y Fondos Distintos de Aportaciones	514,719.62	
4211	Participaciones	0.00	
4212	Aportaciones	514,719.62	
4213	Convenios	0.00	
4214	Incentivos derivados de la Colaboración Fiscal	0.00	
4215	Fondos Distintos de Aportaciones	0.00	
4220	Transferencias, Asignaciones, Subsidios y Otras ayudas	8,275,000.00	
4221	Transferencias Internas y Asignaciones del Sector Público	8,275,000.00	
4223	Subsidios y Subvenciones	0.00	
4225	Pensiones y Jubilaciones	0.00	
4227	Transferencias del Fondo Mexicano del Petróleo para la Estabilización y el Desarrollo	0.00	

**ACT-03 OTROS INGRESOS Y BENEFICIOS**

Cuenta	Nombre de la Cuenta	Monto	Naturaleza	Característica
4300	OTROS INGRESOS Y BENEFICIOS			
4310	Ingresos Financieros	0.00		
4311	Intereses Ganados de Títulos, Valores y demás Instrumentos Financieros	0.00		
4319	Otros Ingresos Financieros	0.00		
4320	Incremento por Variación de Inventarios	0.00		
4321	Incremento por Variación de Inventarios de Mercancías para Venta	0.00		
4322	Incremento por Variación de Inventarios de Mercancías Terminadas	0.00		
4323	Incremento por Variación de Inventarios de Mercancías en Proceso de Elaboración	0.00		
4324	Incremento por Variación de Inventarios de Materias Primas, Materiales y Suministros para Producción	0.00		

4325 Incremento por Variación de Almacén de Materias Primas, Materiales y Suministros de Consumo  
 4330 Disminución del Exceso de Estimaciones por Pérdida o Deterioro u Obsolescencia  
 4331 Disminución del Exceso de Estimaciones por Pérdida o Deterioro u Obsolescencia  
 4340 Disminución del Exceso de Provisiones  
 4341 Disminución del Exceso de Provisiones  
 4390 Otros Ingresos y Beneficios Varios  
 4392 Bonificaciones y Descuentos Obtenidos  
 4393 Diferencias por Tipo de Cambio a Favor  
 4394 Diferencias de Cotizaciones a Favor en Valores Negociables  
 4395 Resultado por Posición Monetaria  
 4396 Utilidades por Participación Patrimonial  
 4397 Diferencias por Reestructuración de Deuda Pública a Favor  
 4399 Otros Ingresos y Beneficios Varios

**ACT-04 GASTOS Y OTRAS PERDIDAS**

Cuenta	Nombre de la Cuenta	Monto	%	Característica
5000	GASTOS Y OTRAS PERDIDAS	6,546,786.37	100%	
5100	GASTOS DE FUNCIONAMIENTO	5,806,074.11	89%	
5110	Servicios Personales	5,156,928.99	79%	
5111	Remuneraciones al Personal de Carácter Permanente	3,696,403.68	56%	
5112	Remuneraciones al Personal de Carácter Transitorio	0.00	0%	
5113	Remuneraciones Adicionales y Especiales	1,863.63	0%	
5114	Seguridad Social	735,952.81	11%	
5115	Otras Prestaciones Sociales y Económicas	722,708.87	11%	
5116	Pago de Estímulos a Servidores Públicos	0.00	0%	
5120	Materiales y Suministros	221,223.80	3%	
5121	Materiales de Administración, Emisión de Documentos y Artículos Oficiales	65,313.62	1%	
5122	Alimentos y Utensilios	1,304.99	0%	
5123	Materias Primas y Materiales de Producción y Comercialización	0.00	0%	
5124	Materiales y Artículos de Construcción y de Reparación	7,923.00	0%	
5125	Productos Químicos, Farmacéuticos y de Laboratorio	0.00	0%	
5126	Combustibles, Lubricantes y Aditivos	127,541.60	2%	
5127	Vestuario, Blancos, Prendas de Protección y Artículos Deportivos	0.00	0%	
5128	Materiales y Suministros para Seguridad	0.00	0%	
5129	Herramientas, Refacciones y Accesorios Menores	19,140.59	0%	
5130	Servicios Generales	427,921.32	7%	
5131	Servicios Básicos	56,657.50	1%	
5132	Servicios de Arrendamiento	38,617.56	1%	
5133	Servicios Profesionales, Científicos y Técnicos y Otros Servicios	17,035.20	0%	
5134	Servicios Financieros, Bancarios y Comerciales	174,581.97	3%	
5135	Servicios de Instalación, Reparación, Mantenimiento y Conservación	16,599.99	0%	
5136	Servicios de Comunicación Social y Publicidad	0.00	0%	
5137	Servicios de Traslado y Viáticos	1,829.50	0%	
5138	Servicios Oficiales	10,176.32	0%	
5139	Otros Servicios Generales	112,423.28	2%	
5200	TRANSFERENCIAS, ASIGNACIONES, SUBSIDIOS Y OTRAS AYUDAS	740,712.26	11%	
5210	Transferencias Internas y Asignaciones al Sector Público	0.00	0%	
5211	Asignaciones al Sector Público	0.00	0%	

5212	Transferencias Internas al Sector Público	0.00	0%
5220	Transferencias al Resto del Sector Público	0.00	0%
5221	Transferencias a Entidades Paraestatales	0.00	0%
5222	Transferencias a Entidades Federativas y Municipios	0.00	0%
5230	Subsidios y Subvenciones	0.00	0%
5231	Subsidios	0.00	0%
5232	Subvenciones	0.00	0%
5240	Ayudas Sociales	623,419.46	10%
5241	Ayudas Sociales a Personas	489,885.74	7%
5242	Becas	120,000.00	2%
5243	Ayudas Sociales a Instituciones	13,533.72	0%
5244	Ayudas Sociales por Desastres Naturales y Otros Siniestros	0.00	0%
5250	Pensiones y Jubilaciones	52,642.80	1%
5251	Pensiones	52,642.80	1%
5252	Jubilaciones	0.00	0%
5259	Otras Pensiones y Jubilaciones	0.00	0%
5260	Transferencias a Fideicomisos, Mandatos y Contratos Análogos	0.00	0%
5261	Transferencias a Fideicomisos, Mandatos y Contratos Análogos al Gobierno	0.00	0%
5262	Transferencias a Fideicomisos, Mandatos y Contratos Análogos a Entidades Paraestatales	0.00	0%
5270	Transferencias a la Seguridad Social	0.00	0%
5271	Transferencias por Obligaciones de Ley	0.00	0%
5280	Donativos	64,650.00	1%
5281	Donativos a Instituciones sin Fines de Lucro	64,650.00	1%
5282	Donativos a Entidades Federativas y Municipios	0.00	0%
5283	Donativos a Fideicomiso, Mandatos y Contratos Análogos Privados	0.00	0%
5284	Donativos a Fideicomiso, Mandatos y Contratos Análogos Estatales	0.00	0%
5285	Donativos Internacionales	0.00	0%
5290	Transferencias al Exterior	0.00	0%
5291	Transferencias al Exterior a Gobiernos Extranjeros y Organismos Internacionales	0.00	0%
5292	Transferencias al Sector Privado Externo	0.00	0%
5300	PARTICIPACIONES Y APORTACIONES	0.00	0%
5310	Participaciones	0.00	0%
5311	Participaciones de la Federación a Entidades Federativas y Municipios	0.00	0%
5312	Participaciones de las Entidades Federativas a los Municipios	0.00	0%
5320	Aportaciones	0.00	0%
5321	Aportaciones de la Federación a Entidades Federativas y Municipios	0.00	0%
5322	Aportaciones de las Entidades Federativas a los Municipios	0.00	0%
5330	Convenios	0.00	0%
5331	Convenios de Reasignación	0.00	0%
5332	Convenios de Descentralización y Otros	0.00	0%
5400	INTERESES, COMISIONES Y OTROS GASTOS DE LA DEUDA PUBLICA	0.00	0%
5410	Intereses de la Deuda Pública	0.00	0%
5411	Intereses de la Deuda Pública Interna	0.00	0%
5412	Intereses de la Deuda Pública Externa	0.00	0%
5420	Comisiones de la Deuda Pública	0.00	0%
5421	Comisiones de la Deuda Pública Interna	0.00	0%
5422	Comisiones de la Deuda Pública Externa	0.00	0%
5430	Gastos de la Deuda Pública	0.00	0%
5431	Gastos de la Deuda Pública Interna	0.00	0%

5432	Gastos de la Deuda Pública Externa	0.00	0%
5440	Costo por Coberturas	0.00	0%
5441	Costo por Coberturas	0.00	0%
5450	Apoyos Financieros	0.00	0%
5451	Apoyos Financieros a Intermediarios	0.00	0%
5452	Apoyo Financieros a Ahorradores y Deudores del Sistema Financiero Nacional	0.00	0%
5500	OTROS GASTOS Y PERDIDAS EXTRAORDINARIAS	0.00	0%
5510	Estimaciones, Depreciaciones, Deterioros, Obsolescencia y Amortizaciones	0.00	0%
5511	Estimaciones por Pérdida o Deterioro de Activos Circulantes	0.00	0%
5512	Estimaciones por Pérdida o Deterioro de Activo no Circulante	0.00	0%
5513	Depreciación de Bienes Inmuebles	0.00	0%
5514	Depreciación de Infraestructura	0.00	0%
5515	Depreciación de Bienes Muebles	0.00	0%
5516	Deterioro de los Activos Biológicos	0.00	0%
5517	Amortización de Activos Intangibles	0.00	0%
5518	Disminución de Bienes por pérdida, obsolescencia y deterioro	0.00	0%
5520	Provisiones	0.00	0%
5521	Provisiones de Pasivos a Corto Plazo	0.00	0%
5522	Provisiones de Pasivos a Largo Plazo	0.00	0%
5530	Disminución de Inventarios	0.00	0%
5531	Disminución de Inventarios de Mercancías para Venta	0.00	0%
5532	Disminución de Inventarios de Mercancías Terminadas	0.00	0%
5533	Disminución de Inventarios de Mercancías en Proceso de Elaboración	0.00	0%
5534	Disminución de Inventarios de Materias Primas, Materiales y Suministros para Producción	0.00	0%
5535	Disminución de Almacén de Materiales y Suministros de Consumo	0.00	0%
5540	Aumento por Insuficiencia de Estimaciones por Pérdida o Deterioro u Obsolescencia	0.00	0%
5541	Aumento por Insuficiencia de Estimaciones por Pérdida o Deterioro u Obsolescencia	0.00	0%
5550	Aumento por Insuficiencia de Provisiones	0.00	0%
5551	Aumento por Insuficiencia de Provisiones	0.00	0%
5590	Otros Gastos	0.00	0%
5591	Gastos de Ejercicios Anteriores	0.00	0%
5592	Pérdidas por Responsabilidades	0.00	0%
5593	Bonificaciones y Descuentos Otorgados	0.00	0%
5594	Diferencias por Tipo de Cambio Negativas	0.00	0%
5595	Diferencias de Cotizaciones Negativas en Valores Negociables	0.00	0%
5596	Resultado por Posición Monetaria	0.00	0%
5597	Pérdidas por Participación Patrimonial	0.00	0%
5598	Diferencias por Reestructuración de Deuda Pública Negativas	0.00	0%
5599	Otros Gastos Varios	0.00	0%
5600	INVERSIÓN PÚBLICA	0.00	0%
5610	Inversión Pública no Capitalizable	0.00	0%
5611	Construcción en Bienes no Capitalizable	0.00	0%

**SISTEMA PARA EL DESARROLLO INTEGRAL DE LA FAMILIA DEL MUNICIPIO DE SAN FELIPE, GTO.**

**Ejercicio: 2020**

**Notas de Desglose Estado de Variación en la Hacienda Pública**

**Periodicidad: Trimestral**

**Correspondiente del 1 de Enero al AL 30 DE JUNIO DEL 2020**

**Corte: 2**

Notas

**VHP-01 PATRIMONIO CONTRIBUIDO**

Cuenta	Nombre de la Cuenta	Monto	Tipo	Naturaleza
3110	Aportaciones	2,366,203.47		
3120	Donaciones de Capital	0.01		
3130	Actualización de la Hacienda Pública/Patrimonio	0.00		

**VHP-02 PATRIMONIO GENERADO**

Cuenta	Nombre de la Cuenta	Monto	Procedencia
3210	Resultado del Ejercicio (Ahorro/ Desahorro)	2,411,268.58	
3220	Resultados de Ejercicios Anteriores	6,819,308.37	
3230	Revalúos	0.00	
3231	Revalúo de Bienes Inmuebles	0.00	
3232	Revalúo de Bienes Muebles	0.00	
3233	Revalúo de Bienes Intangibles	0.00	
3239	Otros Revalúos	0.00	
3240	Reservas	0.00	
3241	Reservas de Patrimonio	0.00	
3242	Reservas Territoriales	0.00	
3243	Reservas por Contingencias	0.00	
3250	Rectificaciones de Resultados de Ejercicios Anteriores	0.00	
3251	Cambios en Políticas Contables	0.00	
3252	Cambios por Errores Contables	0.00	

**SISTEMA PARA EL DESARROLLO INTEGRAL DE LA FAMILIA DEL MUNICIPIO DE SAN FELIPE, GTO.**

**Ejercicio: 2020**

**Notas de Desglose Estado de Flujos de Efectivo**

**Periodicidad: Trimestral**

**Correspondiente del 1 de Enero al AL 30 DE JUNIO DEL 2020**

**Corte: 2**

Notas

**EFE-01 FLUJOS DE EFECTIVO**

Cuenta	Nombre de la Cuenta	Saldo Final	Saldo Inicial	Pagos
1111	Efectivo	0.00	0.00	0.00
1112	Bancos/Tesorería	0.00	0.00	0.00
1113	Bancos/Dependencias y Otros	3,870,988.96	1,847,899.53	
1114	Inversiones Temporales (Hasta 3 meses)	0.00	0.00	
1115	Fondos con Afectación Específica	0.00	0.00	
1116	Depósitos de Fondos de Terceros en Garantía y/o Administración	0.00	0.00	
1119	Otros Efectivos y Equivalentes	0.00	0.00	
1110	Total	3,870,988.96	1,847,899.53	

**EFE-02 ADO. BIENES MUEBLES E INMUEBLES**

Cuenta	Nombre de la Cuenta	Monto	Subsidio	Pagos
1230	Bienes Inmuebles, Infraestructura y Construcciones en Proceso	6,741,995.53		
1231	Terrenos	6,741,995.53		
1232	Viviendas	0.00		
1233	Edificios no Habitacionales	0.00		
1234	Infraestructura	0.00		
1235	Construcciones en Proceso en Bienes de Dominio Público	0.00		
1236	Construcciones en Proceso en Bienes Propios	0.00		
1239	Otros Bienes Inmuebles	0.00		
1240	Bienes Muebles	1,967,126.10		
1241	Mobiliario y Equipo de Administración	718,928.13		
1242	Mobiliario y Equipo Educativo y Recreativo	47,218.00		
1243	Equipo e Instrumental Médico y de Laboratorio	58,990.00		
1244	Vehículos y Equipo de Transporte	1,126,389.97		
1245	Equipo de Defensa y Seguridad	0.00		
1246	Maquinaria, Otros Equipos y Herramientas	15,600.00		
1247	Colecciones, Obras de Arte y Objetos Valiosos	0.00		
1248	Activos Biológicos	0.00		
1250	Activos Intangibles	85,260.00		
1251	Software	77,720.00		
1252	Patentes, Marcas y Derechos	0.00		
1253	Concesiones y Franquicias	0.00		
1254	Licencias	7,540.00		
1259	Otros Activos Intangibles	0.00		

**EFE-03 CONCILIACION DEL FLUJO DE EFECTIVO**

Cuenta	Nombre de la Cuenta	Saldo Anterior	Saldo Final
5500	OTROS GASTOS Y PERDIDAS EXTRAORDINARIAS	0.00	0.00
5510	Estimaciones, Depreciaciones, Deterioros, Obsolescencia y Amortizaciones	0.00	0.00
5511	Estimaciones por Pérdida o Deterioro de Activos Circulantes	0.00	0.00
5512	Estimaciones por Pérdida o Deterioro de Activo no Circulante	0.00	0.00
5513	Depreciación de Bienes Inmuebles	0.00	0.00
5514	Depreciación de Infraestructura	0.00	0.00
5515	Depreciación de Bienes Muebles	0.00	0.00
5516	Deterioro de los Activos Biológicos	0.00	0.00
5517	Amortización de Activos Intangibles	0.00	0.00
5518	Disminución de Bienes por pérdida, obsolescencia y deterioro	0.00	0.00
5520	Provisiones	0.00	0.00
5521	Provisiones de Pasivos a Corto Plazo	0.00	0.00
5522	Provisiones de Pasivos a Largo Plazo	0.00	0.00
5530	Disminución de Inventarios	0.00	0.00
5531	Disminución de Inventarios de Mercancías para Venta	0.00	0.00
5532	Disminución de Inventarios de Mercancías Terminadas	0.00	0.00
5533	Disminución de Inventarios de Mercancías en Proceso de Elaboración	0.00	0.00
5534	Disminución de Inventarios de Materias Primas, Materiales y Suministros para Producción	0.00	0.00
5535	Disminución de Almacén de Materiales y Suministros de Consumo	0.00	0.00
5540	Aumento por Insuficiencia de Estimaciones por Pérdida o Deterioro u Obsolescencia	0.00	0.00
5541	Aumento por Insuficiencia de Estimaciones por Pérdida o Deterioro u Obsolescencia	0.00	0.00
5550	Aumento por Insuficiencia de Provisiones	0.00	0.00
5551	Aumento por Insuficiencia de Provisiones	0.00	0.00
5590	Otros Gastos	0.00	0.00
5591	Gastos de Ejercicios Anteriores	0.00	0.00
5592	Pérdidas por Responsabilidades	0.00	0.00
5593	Bonificaciones y Descuentos Otorgados	0.00	0.00
5594	Diferencias por Tipo de Cambio Negativas en Efectivo y Equivalentes	0.00	0.00
5595	Diferencias de Cotizaciones Negativas en Valores Negociables	0.00	0.00
5596	Resultado por Posición Monetaria	0.00	0.00
5597	Pérdidas por Participación Patrimonial	0.00	0.00
5599	Otros Gastos Varios	0.00	0.00
5600	INVERSIÓN PÚBLICA	0.00	0.00
5610	Inversión Pública no Capitalizable	0.00	0.00
5611	Construcción en Bienes no Capitalizable	0.00	0.00



**SISTEMA PARA EL DESARROLLO INTEGRAL DE LA FAMILIA DEL MUNICIPIO DE SAN FELIPE, GTO.**

Conciliación entre los Ingresos Presupuestarios y Contables

Correspondiente del 1 de Enero al AL 30 DE JUNIO DEL 2020

(Cifras en pesos)

<b>1. Total de Ingresos Presupuestarios</b>	<b>8,958,054.95</b>
<b>2. Más Ingresos Contables No Presupuestarios</b>	<b>0.00</b>
2.1 Ingresos Financieros	0.00
2.2 Incremento por Variación de inventarios	0.00
2.3 Disminución del Exceso de Estimaciones por Pérdida o Deterioro u Obsolescencia	0.00
2.4 Disminución del Exceso de Provisiones	0.00
2.5 Otros Ingresos y Beneficios Varios	0.00
2.6 Otros Ingresos Contables No Presupuestarios	0.00
<b>3. Menos ingresos presupuestarios no contables</b>	<b>0.00</b>
3.1 Aprovechamientos Patrimoniales	0.00
3.2 Ingresos Derivados de Financiamientos	0.00
3.3 Otros Ingresos Presupuestarios No Contables	0.00
<b>4. Ingresos Contables (4 = 1 + 2 - 3)</b>	<b>8,958,054.95</b>

**SISTEMA PARA EL DESARROLLO INTEGRAL DE LA FAMILIA DEL MUNICIPIO DE SAN FELIPE, GTO.****Conciliación entre los Egresos Presupuestarios y los Gastos Contables**

Correspondiente del 1 de Enero al AL 30 DE JUNIO DEL 2020

(Cifras en pesos)

<b>1. Total de Egresos Presupuestarios</b>	<b>6,546,786.37</b>
<b>2. Menos Egresos Presupuestarios No Contables</b>	<b>0.00</b>
2.1 Materias Primas y Materiales de Producción y Comercialización	0.00
2.2 Materiales y Suministros	0.00
2.3 Mobiliario y Equipo de Administración	0.00
2.4 Mobiliario y Equipo Educativo y Recreativo	0.00
2.5 Equipo e Instrumental Médico y de Laboratorio	0.00
2.6 Vehículos y Equipo de Transporte	0.00
2.7 Equipo de Defensa y Seguridad	0.00
2.8 Maquinaria, Otros Equipos y Herramientas	0.00
2.9 Activos Biológicos	0.00
2.10 Bienes Inmuebles	0.00
2.11 Activos Intangibles	0.00
2.12 Obra Pública en Bienes de Dominio Público	0.00
2.13 Obra Pública en Bienes Propios	0.00
2.14 Acciones y Participaciones de Capital	0.00
2.15 Compra de Títulos y Valores	0.00
2.16 Concesión de Préstamos	0.00
2.17 Inversiones en Fideicomisos, Mandatos y Otros Análogos	0.00
2.18 Provisiones para Contingencias y Otras Erogaciones Especiales	0.00
2.19 Amortización de la Deuda Pública	0.00
2.20 Adeudos de Ejercicios Fiscales Anteriores (ADEFAS)	0.00
2.21 Otros Egresos Presupuestarios No Contables	0.00
<b>3. Más Gastos Contables No Presupuestarios</b>	<b>0.00</b>
3.1 Estimaciones, Depreciaciones, Deterioros, Obsolescencia y Amortizaciones	0.00
3.2 Provisiones	0.00
3.3 Disminución de Inventarios	0.00
3.4 Aumento por insuficiencia de Estimaciones por Pérdida o Deterioro u Obsolescencia	0.00
3.5 Aumento por insuficiencia de Provisiones	0.00
3.6 Otros Gastos	0.00
3.7 Otros Gastos Contables No Presupuestarios	0.00
<b>4. Total de Gasto Contable (4 = 1 - 2 + 3)</b>	<b>6,546,786.37</b>

SISTEMA PARA EL DESARROLLO INTEGRAL DE LA FAMILIA DEL MUNICIPIO DE SAN FELIPE, QTO.

Ejercicio: 2020  
 Periodicidad: Trimestral  
 Corte: 2

Notas de Memoria

Correspondiente del 1 de Enero al AL 30 DE JUNIO DEL 2020

Movios

Cuenta	Concepto	Saldo Inicial	Cargos del Periodo	Abonos del Periodo	Saldo Final	Valores en Custodia	Tasa	Vencimiento	Tipo de Contrato
<b>7000</b>	<b>CUENTAS DE ORDEN CONTABLES</b>								
7100	Valores en Custodia	0.00	0.00	0.00	0.00	0.00			
7120	Custodia de Valores	0.00	0.00	0.00	0.00	0.00			
7130	Instrumentos de Crédito Prestados a Formadores de Mercado	0.00	0.00	0.00	0.00	0.00			
7140	Préstamo de Instrumentos de Crédito a Formadores de Mercado y su Garantía	0.00	0.00	0.00	0.00	0.00			
7150	Instrumentos de Crédito Recibidos en Garantía de los Formadores de Mercado	0.00	0.00	0.00	0.00	0.00			
7160	Garantía de Créditos Recibidos de los Formadores de Mercado	0.00	0.00	0.00	0.00	0.00			
7210	Autorización para la Emisión de Bienes, Títulos y Valores de la Deuda Pública Externa	0.00	0.00	0.00	0.00	0.00			
7220	Autorización para la Emisión de Bienes, Títulos y Valores de la Deuda Pública Externa	0.00	0.00	0.00	0.00	0.00			
7230	Emisiones Autorizadas de la Deuda Pública Interna y Externa	0.00	0.00	0.00	0.00	0.00			
7240	Sucripción de Contratos de Préstamos y Otras Obligaciones de la Deuda Pública Interna	0.00	0.00	0.00	0.00	0.00			
7250	Sucripción de Contratos de Préstamos y Otras Obligaciones de la Deuda Pública Externa	0.00	0.00	0.00	0.00	0.00			
7260	Contratos de Préstamos y Otras Obligaciones de la Deuda Pública Interna y Externa	0.00	0.00	0.00	0.00	0.00			
7310	Avales Firmados	0.00	0.00	0.00	0.00	0.00			
7320	Fianzas y Garantías Recibidas por Deudas a Cobrar	0.00	0.00	0.00	0.00	0.00			
7330	Fianzas y Garantías Recibidas	0.00	0.00	0.00	0.00	0.00			
7340	Fianzas Otorgadas por el Responder Obligaciones no Fiscales del Gobierno	0.00	0.00	0.00	0.00	0.00			
7350	Fianzas Otorgadas por el Responder Obligaciones no Fiscales	0.00	0.00	0.00	0.00	0.00			
7410	Demanda Judicial en Proceso de Resolución	0.00	0.00	0.00	0.00	0.00			
7420	Resolución de Demandas en Proceso Judicial	0.00	0.00	0.00	0.00	0.00			
7510	Contratos para Inversión Mediante Proyectos para Prestación de Servicios (PPS) y Similares	0.00	0.00	0.00	0.00	0.00			
7520	Inversión Pública Contratada Mediante Proyectos para Prestación de Servicios (PPS) y Similares	0.00	0.00	0.00	0.00	0.00			
7610	Bienes Bajo Contrato en Concesión	0.00	0.00	0.00	0.00	0.00			
7620	Contrato de Concesión por Bienes	0.00	0.00	0.00	0.00	0.00			
7630	Bienes Bajo Contrato en Comodato	0.00	0.00	0.00	0.00	0.00			
7640	Contrato de Comodato por Bienes	0.00	0.00	0.00	0.00	0.00			
<b>8000</b>	<b>CUENTAS DE ORDEN PRESUPUESTARIAS</b>								
8110	Ley de Ingresos Estimada	0.00	0.00	0.00	0.00	0.00			
8120	Ley de Ingresos por Ejecutar	0.00	0.00	0.00	0.00	0.00			
8130	Modificaciones a la Ley de Ingresos Estimada	0.00	0.00	0.00	0.00	0.00			
8140	Ley de Ingresos Devengada	0.00	0.00	0.00	0.00	0.00			
8150	Ley de Ingresos Recaudada	0.00	0.00	0.00	0.00	0.00			
8210	Presupuesto de Egresos Aprobado	0.00	0.00	0.00	0.00	0.00			
8220	Modificaciones al Presupuesto de Egresos Aprobado	0.00	0.00	0.00	0.00	0.00			
8240	Presupuesto de Egresos Comprometido	0.00	0.00	0.00	0.00	0.00			
8250	Presupuesto de Egresos Devengado	0.00	0.00	0.00	0.00	0.00			
8260	Presupuesto de Egresos Ejecutado	0.00	0.00	0.00	0.00	0.00			
8270	Presupuesto de Egresos Pagado	0.00	0.00	0.00	0.00	0.00			

Sistema para el Desarrollo Integral de la Familia del Municipio de San Felipe, Gto.

NOTAS DE GESTIÓN ADMINISTRATIVA

1. Introducción:

El SMDIF es una institución que dentro de sus actividades principales es la de fomentar la construcción de redes sociales para favorecer las oportunidades de desarrollo humano en los grupos vulnerables, a través de la autogestión, la solidaridad, la justicia y la equidad; así como prestar servicio de representación, asistencia jurídica y de orientación social a niños y niñas adolescente, jóvenes, adultos mayores, personas con capacidades diferentes, madres adolescentes y solteras, indigentes, indígenas y migrantes. En materia de Hacienda Pública Municipal: se controla la aplicación del presupuesto de egresos del municipio, elaboración de pronóstico de ingresos y presupuesto de egresos, así como informes mensuales contables, financieros y de actividades.

2. Describir el panorama Económico y Financiero:

El SMDIF cuenta con un pronóstico de ingresos y presupuesto de egresos, el cual fue aprobado por el Patronato del SMDIF y ratificado por el H. Ayuntamiento el cual muestra el panorama económico y financiero de la institución, el monto total asignado fue de \$17,228,681.21.

3. Autorización e Historia:

Se informará sobre:

a) Fecha de creación del ente: El SMDIF San Felipe fue creado el 19 de noviembre del año 1987.

b) Principales cambios en su estructura (interna históricamente): En el año de 1987 el H. Ayuntamiento se da a la tarea de formular un acuerdo de creación para el SMDIF de San Felipe, Gto., dando con esto una formalidad jurídica a esta institución descentralizada, posteriormente el 20 julio de 2011 fue aprobado un reglamento de esta institución que modifica y deroga al acuerdo de creación, mismo que fue publicado en el periódico oficial el 30 de agosto del 2011.

c) Actualmente, en el Ejercicio Fiscal 2020, se pone a consideración de modificación del Reglamento del Sistema Municipal para el Desarrollo Integral de la Familia, Guanajuato, mismo que aboga el Reglamento anterior publicado en el Periódico Oficial del Gobierno del Estado de Guanajuato, número 138, Segunda Parte, de fecha 30 de agosto de 2011. Adicionando que modificará la estructura actual del SMDIF.

4. Organización y Objeto Social:

Se informará sobre:

- a) Objeto social: Promover la integración de las familias y comunidades más vulnerables a través de políticas públicas y asistencia social.
- b) Principal actividad: La principal actividad es atender a las personas vulnerables del municipio de San Felipe a través de la aplicación de programas federales, estatales y municipales de asistencia social brindando un servicio con calidad, calidez y sentido humano, fomentando los valores familiares para lograr el bienestar social.
- c) Ejercicio fiscal: Del 01 de enero al 30 de junio de 2020.
- d) Régimen jurídico: Personas morales sin fines lucrativos.
- e) Consideraciones fiscales del ente: Revelar el tipo de contribuciones que esté obligado a pagar o retener.
  - Declaración y pago provisional mensual de retenciones de impuesto sobre la renta (ISR) por sueldos y salarios, Declaración anual de impuesto sobre la renta (ISR) donde informen sobre los pagos y retenciones de servicios profesionales. (personas morales), Declaración anual donde se informe sobre las retenciones de los trabajadores que recibieron sueldos y salarios y trabajadores asimilados a salarios, Declaración y pago provisional mensual de impuesto sobre la renta (ISR) por las retenciones realizadas por servicios profesionales, Declaración y pago provisional mensual de impuesto sobre la renta (ISR) por las retenciones realizadas por servicios profesionales, Presentar la declaración y pago provisional mensual de Impuesto Sobre la Renta (ISR) por las retenciones realizadas a los trabajadores asimilados a salarios, Presentar la declaración informativa mensual de proveedores por tasas de IVA y de IEPS, Presentar la declaración y pago provisional mensual de las retenciones de impuesto sobre la renta (ISR) realizadas por el pago de rentas de bienes inmuebles, Declaración informativa anual de subsidio para el empleo.

f) Estructura organizacional básica.

Organigrama del Sistema DIF 2020:

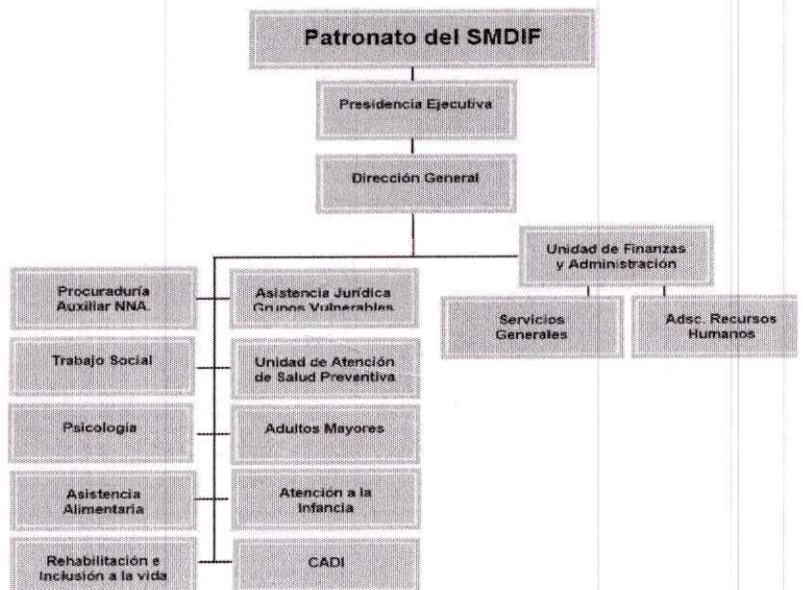

g) Fideicomisos, mandatos y análogos de los cuales es fideicomitente o fideicomisario: No Aplica

#### 5. Bases de Preparación de los Estados Financieros:

Se informará sobre:

a) Si se ha observado la normatividad emitida por el CONAC y las disposiciones legales aplicables.

Si nos hemos apegado a la normatividad emitida por el CONAC y las disposiciones legales aplicables.

b) La normatividad aplicada para el reconocimiento, valuación y revelación de los diferentes rubros de la información financiera, así como las bases de medición utilizadas para la elaboración de los estados financieros; por ejemplo: costo histórico, valor de realización, valor razonable, valor de recuperación o cualquier otro método empleado y los criterios de aplicación de los mismos.

Se han tomado en cuenta.

c) Postulados básicos.

Se tiene implementado el Sistema SIHP-SAP, el cual está diseñado de manera que cumpla con los postulados básicos.

d) Normatividad supletoria. En caso de emplear varios grupos de normatividades (normatividades supletorias), deberá realizar la justificación razonable correspondiente, su alineación con los PBCG y a las características cualitativas asociadas descritas en el MCCG (documentos publicados en el Diario Oficial de la Federación, agosto 2009).

El marco jurídico local que rige al municipio, se contempla que lo no previsto, se aplicara la normatividad federal que si lo prevea.

e) Para las entidades que por primera vez estén implementando la base devengada de acuerdo a la Ley de Contabilidad, deberán:

\*Revelar las nuevas políticas de reconocimiento: Las políticas empleadas están debidamente contempladas y consideradas en la aplicación del Sistema SIHP-SAP.

\*Plan de implementación:

El SMDIF se apegó en su totalidad al plan nacional de cuentas y al clasificador por rubro de ingresos, por lo que la información que se está generando está completamente armonizada.

\*Revelar los cambios en las políticas, la clasificación y medición de las mismas, así como su impacto en la información financiera:

Se apegó en su totalidad al plan nacional de cuentas y al clasificador por rubro de ingresos, por lo que la información que se está generando está completamente armonizada.

#### 6. Políticas de Contabilidad Significativas:

Se informará sobre:

a) Actualización: se informará del método utilizado para la actualización del valor de los activos, pasivos y Hacienda Pública/Patrimonio y las razones de dicha elección. Así como informar de la desconexión o reconexión inflacionaria: No Aplica.

b) Informar sobre la realización de operaciones en el extranjero y de sus efectos en la información financiera gubernamental: No Aplica

c) Método de valuación de la inversión en acciones de Compañías subsidiarias no consolidadas y asociadas: No Aplica

d) Sistema y método de valuación de inventarios y costo de lo vendido: No Aplica

e) Beneficios a empleados: revelar el cálculo de la reserva actuarial, valor presente de los ingresos esperados comparado con el valor presente de la estimación de gastos tanto de los beneficiarios actuales como futuros: No Aplica

f) Provisiones: objetivo de su creación, monto y plazo:

El motivo de provisionar es contemplar un gasto que tenemos pendiente de pagar.

g) Reservas: objetivo de su creación, monto y plazo: No Aplica

h) Cambios en políticas contables y corrección de errores junto con la revelación de los efectos que se tendrá en la información financiera del ente público, ya sea retrospectivos o prospectivos: No Aplica

i) Reclasificaciones: Se deben revelar todos aquellos movimientos entre cuentas por efectos de cambios en los tipos de operaciones: Se ajustó el resultado del ejercicio 2019, derivado a que un gasto devengado fue contemplado en exceso, y queda pendiente de autorizar para aplicarse como remanente en 2020.

j) Depuración y cancelación de saldos: No Aplica

#### 7. Posición en Moneda Extranjera y Protección por Riesgo Cambiario:

Se informará sobre:

a) Activos en moneda extranjera: No Aplica

b) Pasivos en moneda extranjera: No Aplica

c) Posición en moneda extranjera: No Aplica

d) Tipo de cambio: No Aplica

e) Equivalente en moneda nacional: No Aplica

Lo anterior por cada tipo de moneda extranjera que se encuentre en los rubros de activo y pasivo. Adicionalmente se informará sobre los métodos de protección de riesgo por variaciones en el tipo de cambio.

#### 8. Reporte Analítico del Activo:

Debe mostrar la siguiente información:

a) Vida útil o porcentajes de depreciación, deterioro o amortización utilizados en los diferentes tipos de activos:

Se presentan de acuerdo a los registros e Información del Sistema de Contabilidad Gubernamental SIHP-SAP.

b) Cambios en el porcentaje de depreciación o valor residual de los activos:

Se presentan de acuerdo a los registros e Información del Sistema de Contabilidad Gubernamental SIHP-SAP.

c) Importe de los gastos capitalizados en el ejercicio, tanto financieros como de investigación y desarrollo: No Aplica

d) Riesgos por tipo de cambio o tipo de interés de las inversiones financieras: No Aplica

**NOTAS A LOS ESTADOS FINANCIEROS  
AL 30 DE JUNIO DE 2020**

- e) Valor activado en el ejercicio de los bienes construidos por la entidad: No Aplica
  - f) Otras circunstancias de carácter significativo que afecten el activo, tales como bienes en garantía, señalados en embargos, litigios, títulos de inversiones entregados en garantías, baja significativa del valor de inversiones financieras, etc.: No Aplica
  - g) Desmantelamiento de Activos, procedimientos, implicaciones, efectos contables: No Aplica
  - h) Administración de activos; planeación con el objetivo de que el ente los utilice de manera más efectiva: No Aplica
- Adicionalmente, se deben incluir las explicaciones de las principales variaciones en el activo, en cuadros comparativos como sigue: No Aplica
- a) Inversiones en valores: No Aplica
  - b) Patrimonio de Organismos descentralizados de Control Presupuestario Indirecto: No Aplica
  - c) Inversiones en empresas de participación mayoritaria: No Aplica
  - d) Inversiones en empresas de participación minoritaria: No Aplica
  - e) Patrimonio de organismos descentralizados de control presupuestario directo, según corresponda: No Aplica

**9. Fideicomisos, Mandatos y Análogos:**

Se deberá informar:

- a) Por ramo administrativo que los reporta: No Aplica
- b) Enlistar los de mayor monto de disponibilidad, relacionando aquéllos que conforman el 80% de las disponibilidades: No Aplica

**10. Reporte de la Recaudación:**

- a) Análisis del comportamiento de la recaudación correspondiente al ente público o cualquier tipo de ingreso, de forma separada los ingresos locales de los federales: Se tienen cuentas separadas por concepto de Recaudación.
- b) Proyección de la recaudación e ingresos en el mediano plazo: Está información se presenta en las Notas de Información Financiera.

**11. Información sobre la Deuda y el Reporte Analítico de la Deuda:**

- a) Utilizar al menos los siguientes indicadores: deuda respecto al PIB y deuda respecto a la recaudación tomando, como mínimo, un período igual o menor a 5 años: No Aplica.
  - b) Información de manera agrupada por tipo de valor gubernamental o instrumento financiero en la que se consideren intereses, comisiones, tasa, perfil de vencimiento y otros gastos de la deuda: No Aplica.
- \* Se anexará la información en las notas de desglose.

**12. Calificaciones otorgadas:**

Informar, tanto del ente público como cualquier transacción realizada, que haya sido sujeta a una calificación crediticia: No Aplica.

**13. Proceso de Mejora:**

Se informará de:

- a) Principales Políticas de control interno: No se cuenta con Manuales de Procedimientos y de Organización.
- b) Medidas de desempeño financiero, metas y alcance: No Aplica

**14. Información por Segmentos:**

Cuando se considere necesario se podrá revelar la información financiera de manera segmentada debido a la diversidad de las actividades y operaciones que realizan los entes públicos, ya que la misma proporciona información acerca de las diferentes actividades operativas en las cuales participa, de los productos o servicios que maneja, de las diferentes áreas geográficas, de los grupos homogéneos con el objetivo de entender el desempeño del ente, evaluar mejor los riesgos y beneficios del mismo; y entenderlo como un todo y sus partes integrantes.

Consecuentemente, esta información contribuye al análisis más preciso de la situación financiera, grados y fuentes de riesgo y crecimiento potencial de negocio: No Aplica

**15. Eventos Posteriores al Cierre:**

El ente público informará el efecto en sus estados financieros de aquellos hechos ocurridos en el período posterior al que informa, que proporcionan mayor evidencia sobre eventos que le afectan económicamente y que no se conocían a la fecha de cierre: El evento considerado posterior al cierre se reconoce como un incremento al resultado del ejercicio 2019, mismo que se someterá a aprobación en el H. Ayuntamiento para saldar correctamente está cuenta contable contra la aplicación de remanentes de ejercicios anteriores, con esto se devenga en su totalidad el recurso de procedencia de fondo 1500519.

**16. Partes Relacionadas:**

Se debe establecer por escrito que no existen partes relacionadas que pudieran ejercer influencia significativa sobre la toma de decisiones financieras y operativas: No Aplica.

**17. Responsabilidad Sobre la Presentación Razonable de la Información Contable:**

La Información Contable deberá estar firmada en cada página de la misma e incluir al final la siguiente leyenda:

“Bajo protesta de decir verdad declaramos que los Estados Financieros y sus notas, son razonablemente correctos y son responsabilidad del emisor”. Lo anterior, no será aplicable para la información contable consolidada.

TODOS LOS ESTADOS FINANCIEROS PRESENTAN LA LEYENDA DESCRITA.

SISTEMA PARA EL DESARROLLO INTEGRAL DE LA FAMILIA DEL MUNICIPIO DE SAN FELIPE, GTO. ESTADO ANALITICO DE INGRESOS DEL 1 DE ENERO AL 30 DE JUNIO DEL 2020						
Rubro de ingresos	Ingresos					
	Estimado (1)	Ampliaciones y Reducciones (2)	Modificado (3 = 1 + 2)	Devengado (4)	Recaudado (5)	Diferencia (6 = 5 - 1)
Impuestos	0.00	0.00	0.00	0.00	0.00	0.00
Cuotas y Aportaciones de Seguridad Social	0.00	0.00	0.00	0.00	0.00	0.00
Contribuciones de Mejoras	0.00	0.00	0.00	0.00	0.00	0.00
Derechos	572,396.84	-572,396.84	0.00	0.00	0.00	-572,396.84
Productos	69,556.53	-69,556.53	0.00	0.00	0.00	-69,556.53
Aprovechamientos	4,562.41	-4,562.41	0.00	0.00	0.00	-4,562.41
Ingresos por Venta de Bienes, Prestación de Servicios y Otros Ingresos	0.00	646,515.78	646,515.78	168,335.33	168,335.33	168,335.33
Participaciones, Aportaciones, Convenios, Incentivos de Derivados de la Colaboración Fiscal y Fondos Distintos de Aportaciones	2,042,152.71	24,000.00	2,066,152.71	514,719.62	514,719.62	-1,527,433.09
Transferencias, Asignaciones, Subsidios y Subvenciones, y Pensiones y Jubilaciones	14,540,012.72	0.00	14,540,012.72	8,275,000.00	8,275,000.00	-6,265,012.72
Ingresos Derivados de Financiamientos	0.00	1,288,142.21	1,288,142.21	0.00	0.00	0.00
<b>Total</b>	<b>17,228,681.21</b>	<b>1,312,142.21</b>	<b>18,540,823.42</b>	<b>8,958,054.95</b>	<b>8,958,054.95</b>	<b>-8,270,626.26</b>
<b>Ingresos Excedentes</b>						
Estado Analítico de Ingresos Por Fuente de Financiamiento	Ingresos					
	Estimado (1)	Ampliaciones y Reducciones (2)	Modificado (3 = 1 + 2)	Devengado (4)	Recaudado (5)	Diferencia (6 = 5 - 1)
Ingresos del Poder Ejecutivo Federal o Estatal y de los Municipios	0.00	0.00	0.00	0.00	0.00	0.00
Impuestos	0.00	0.00	0.00	0.00	0.00	0.00
Cuotas y Aportaciones de Seguridad Social	0.00	0.00	0.00	0.00	0.00	0.00
Contribuciones de Mejoras	0.00	0.00	0.00	0.00	0.00	0.00
Derechos	0.00	0.00	0.00	0.00	0.00	0.00
Productos <sup>1</sup>	0.00	0.00	0.00	0.00	0.00	0.00
Aprovechamientos <sup>2</sup>	0.00	0.00	0.00	0.00	0.00	0.00
Participaciones, Aportaciones, Convenios, Incentivos Derivados de la Colaboración Fiscal y Fondos Distintos de Aportaciones	0.00	0.00	0.00	0.00	0.00	0.00
Transferencias, Asignaciones, Subsidios y Subvenciones, y Pensiones y Jubilaciones	0.00	0.00	0.00	0.00	0.00	0.00
Ingresos de los Entes Públicos de los Poderes Legislativo y Judicial, de los Organos Autónomos y del Sector Paraestatal o Paramunicipal, así como de las Empresas Productivas del Estado	17,228,681.21	24,000.00	17,252,681.21	8,958,054.95	8,958,054.95	-8,270,626.26
Cuotas y Aportaciones de Seguridad Social	0.00	0.00	0.00	0.00	0.00	0.00
Productos	69,556.53	-69,556.53	0.00	0.00	0.00	-69,556.53
Ingresos por Venta de Bienes, Prestación de Servicios y Otros Ingresos <sup>3</sup>	576,856.25	646,515.78	1,223,372.03	168,335.33	168,335.33	-408,623.92
Transferencias, Asignaciones, Subsidios y Subvenciones, y Pensiones y Jubilaciones	16,562,165.43	24,000.00	16,606,165.43	8,789,719.62	8,789,719.62	-7,792,445.81
<b>Ingresos Derivados de Financiamiento</b>	<b>0.00</b>	<b>1,288,142.21</b>	<b>1,288,142.21</b>	<b>0.00</b>	<b>0.00</b>	<b>0.00</b>
<b>Ingresos Derivados de Financiamientos</b>	<b>0.00</b>	<b>1,288,142.21</b>	<b>1,288,142.21</b>	<b>0.00</b>	<b>0.00</b>	<b>0.00</b>
<b>Total</b>	<b>17,228,681.21</b>	<b>1,312,142.21</b>	<b>18,540,823.42</b>	<b>8,958,054.95</b>	<b>8,958,054.95</b>	<b>-8,270,626.26</b>

<sup>1</sup> Incluye intereses que generan las cuentas bancarias de los entes públicos en productos.

<sup>2</sup> Incluye donativos en efectivo del Poder Ejecutivo, entre otros, aprovechamientos.

<sup>3</sup> Se refiere a los ingresos propios obtenidos por los Poderes Legislativo y Judicial, los Organos Autónomos y las entidades de la administración pública paraestatal y paramunicipal, por sus actividades diversas no inherentes a su operación que generan recursos y que no sean ingresos por venta de bienes o prestación de servicios, tales como donativos en efectivo, entre otros.

Bajo protesta de decir verdad declaramos que los Estados Financieros y sus notas, son razonablemente correctos y son responsabilidad del emisor.

Lic. Rogelio Arriaga Gama  
Director general SMDIF

C.P. Alma Dora Martínez  
Administrador SMDIF







Activos Biológicos	0.00	0.00	0.00	0.00	0.00	0.00	0.00
Bienes Inmuebles	0.00	0.00	0.00	0.00	0.00	0.00	0.00
Activos Intangibles	0.00	0.00	0.00	0.00	0.00	0.00	0.00
Inversión Pública	0.00	0.00	0.00	0.00	0.00	0.00	0.00
Obra Pública en Bienes de Dominio Público	0.00	0.00	0.00	0.00	0.00	0.00	0.00
Obra Pública en Bienes Propios	0.00	0.00	0.00	0.00	0.00	0.00	0.00
Proyectos Productivos y Acciones de Fomento	0.00	0.00	0.00	0.00	0.00	0.00	0.00
Inversiones Financieras Y Otras Provisiones	0.00	0.00	0.00	0.00	0.00	0.00	0.00
Inversiones Para el Fomento de Actividades Productivas.	255,000.00	500.00	255,500.00	255,500.00	0.00	255,500.00	255,500.00
Inversiones en Fideicomisos, Mandatos y Otros Análogos	0.00	0.00	0.00	0.00	0.00	0.00	0.00
Acciones y Participaciones de Capital	0.00	0.00	0.00	0.00	0.00	0.00	0.00
Compra de Títulos y Valores	0.00	0.00	0.00	0.00	0.00	0.00	0.00
Concesión de Préstamos	0.00	0.00	0.00	0.00	0.00	0.00	0.00
Otras Inversiones Financieras	0.00	0.00	0.00	0.00	0.00	0.00	0.00
Provisiones para Contingencias y Otras Erogaciones Especiales	0.00	0.00	0.00	0.00	0.00	0.00	0.00
Participaciones Y Aportaciones	255,000.00	500.00	255,500.00	255,500.00	0.00	255,500.00	255,500.00
Participaciones	0.00	681,108.96	681,108.96	681,108.96	0.00	681,108.96	681,108.96
Aportaciones	0.00	0.00	0.00	0.00	0.00	0.00	0.00
Convenios	0.00	0.00	0.00	0.00	0.00	0.00	0.00
Deuda Pública	0.00	681,108.96	681,108.96	681,108.96	0.00	681,108.96	681,108.96
Amortización de la Deuda Pública	0.00	0.00	0.00	0.00	0.00	0.00	0.00
Intereses de la Deuda Pública	0.00	0.00	0.00	0.00	0.00	0.00	0.00
Comisiones de la Deuda Pública	0.00	0.00	0.00	0.00	0.00	0.00	0.00
Gastos de la Deuda Pública	0.00	0.00	0.00	0.00	0.00	0.00	0.00
Costo por Coberturas	0.00	0.00	0.00	0.00	0.00	0.00	0.00
Apoyos Financieros	0.00	0.00	0.00	0.00	0.00	0.00	0.00
Adeudos de Ejercicios Fiscales Anteriores (Adefas)	0.00	0.00	0.00	0.00	0.00	0.00	0.00
<b>Total del Gasto</b>	<b>17,228,687.21</b>	<b>1,312,142.21</b>	<b>18,540,823.42</b>	<b>18,540,823.42</b>	<b>6,546,786.37</b>	<b>6,546,786.37</b>	<b>11,994,037.05</b>

Bajo protesta de decir verdad declaramos que los Estados Financieros y sus notas, son razonablemente correctos y son responsabilidad del emisor.

Lic. Rogelio Arraga Gama  
Director general SMDIF

C. P. Alma Delia Martínez  
Administrador SMDIF



**SISTEMA PARA EL DESARROLLO INTEGRAL DE LA FAMILIA DEL MUNICIPIO DE SAN FELIPE, GTO.**  
**Endeudamiento Neto**  
**Del 1 de Enero al AL 30 DE JUNIO DEL 2020**

Identificación de Crédito o Instrumento	Contratación / Colocación	Amortización	Endeudamiento Neto
	A	B	C = A - B
<b>Creditos Bancarios</b>			
	NO APLICA		
<b>Total Créditos Bancarios</b>	<b>0.00</b>	<b>0.00</b>	<b>0.00</b>

Otros Instrumentos de Deuda			
	NO APLICA		
<b>Total Otros Instrumentos de Deuda</b>	<b>0.00</b>	<b>0.00</b>	<b>0.00</b>

<b>TOTAL</b>	<b>0.00</b>	<b>0.00</b>	<b>0.00</b>
--------------	-------------	-------------	-------------

Bajo protesta de decir verdad declaramos que los Estados Financieros y sus notas, son razonablemente correctos y son responsabilidad del emisor.

Lic. Rogelio Arriaga Gama  
 Director general SMDIF

C.P. Alma Delia Martinez  
 Administrador SMDIF



**SISTEMA PARA EL DESARROLLO INTEGRAL DE LA FAMILIA DEL MUNICIPIO DE SAN FELIPE, GTO.**  
**Intereses de la Deuda**  
**Del 1 de Enero al AL 30 DE JUNIO DEL 2020**

Identificación de Crédito o Instrumento	Devengado	Pagado
<b>Créditos Bancarios</b>		
	NO APLICA	NO APLICA
Total de Intereses de Créditos Bancarios	0.00	0.00
<b>Otros Instrumentos de Deuda</b>		
	NO APLICA	NO APLICA
Total de Intereses de Otros Instrumentos de Deuda	0.00	0.00
TOTAL	0.00	0.00

Bajo protesta de decir verdad declaramos que los Estados Financieros y sus notas, son razonablemente correctos y son responsabilidad del emisor.

Lic. Rogelio Arriaga Gama  
 Director general SMDIF



C.P. Alma Delia Martínez  
 Administrador SMDIF

**SISTEMA PARA EL DESARROLLO INTEGRAL DE LA FAMILIA DEL MUNICIPIO DE SAN FELIPE, GTO.**  
**Flujo de Fondos**  
**DEL 1 DE ENERO AL 30 DE JUNIO DEL 2020**

Concepto	Estimado / Aprobado	Devengado	Recaudado / Pagado
<b>Rubros de Ingresos</b>	<b>17,228,681.21</b>	<b>11,752,774.66</b>	<b>11,752,774.66</b>
Impuestos	0.00	0.00	0.00
Cuotas y Aportaciones de Seguridad Social	0.00	0.00	0.00
Contribuciones de Mejoras	0.00	0.00	0.00
Derechos	572,396.84	2,794,719.71	2,794,719.71
Productos	69,556.53	0.00	0.00
Aprovechamientos	4,562.41	0.00	0.00
Ingresos por Ventas de Bienes y Servicios	0.00	168,335.33	168,335.33
Participaciones y Aportaciones	2,042,152.71	514,719.62	514,719.62
Transferencias, Asignaciones, Subsidios y Otras Ayudas	14,540,012.72	8,275,000.00	8,275,000.00
Ingresos Derivados de Financiamientos	0.00	0.00	0.00
<b>Capítulos de Gasto</b>	<b>17,228,681.21</b>	<b>6,546,786.37</b>	<b>6,546,786.37</b>
Servicios Personales	12,416,773.88	5,156,928.99	5,156,928.99
Materiales y Suministros	1,001,698.97	221,223.80	221,223.80
Servicios Generales	1,122,074.36	427,921.32	427,921.32
Transferencias, Asignaciones, Subsidios y Otras Ayudas	2,433,134.00	740,712.26	740,712.26
Bienes Muebles, Inmuebles e Intangibles	0.00	0.00	0.00
Inversión Pública	0.00	0.00	0.00
Inversiones Financieras y Otras Provisiones	255,000.00	0.00	0.00
Participaciones y Aportaciones	0.00	0.00	0.00
Deuda Pública	0.00	0.00	0.00
<b>Superávit/Déficit</b>	<b>0.00</b>	<b>5,205,988.29</b>	<b>5,205,988.29</b>

Concepto	Estimado / Aprobado	Devengado	Recaudado / Pagado
<b>No Etiquetado</b>	<b>0.00</b>	<b>1,076,576.95</b>	<b>1,076,576.95</b>
Recursos Fiscales	0.00	0.00	0.00
Financiamientos Internos	0.00	0.00	0.00
Financiamientos Externos	0.00	0.00	0.00
Ingresos Propios	0.00	80,642.06	80,642.06
Recursos Federales	0.00	982,342.27	982,342.27
Recursos Estatales	0.00	13,592.62	13,592.62
Otros Recursos de Libre Disposición	0.00	0.00	0.00
<b>Etiquetado</b>	<b>0.00</b>	<b>1,334,691.63</b>	<b>1,334,691.63</b>
Recursos Federales	0.00	1,334,691.63	1,334,691.63
Recursos Estatales	0.00	0.00	0.00
Otros Recursos de Transferencias Federales Etiquetadas	0.00	0.00	0.00
<b>Superávit/Déficit</b>	<b>0.00</b>	<b>2,411,268.58</b>	<b>2,411,268.58</b>

"Bajo protesta de decir verdad declaramos que los Estados Financieros y sus notas, son razonablemente correctos y son responsabilidad del emisor"

  
 Lic. Rogelio Arriaga Gama  
 Director general SMDIF

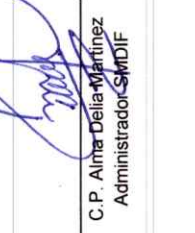
  
 C.P. Alma Delia Martinez  
 Administrador SMDIF



2018 - 2021



**SISTEMA PARA EL DESARROLLO INTEGRAL DE LA FAMILIA DEL MUNICIPIO DE SAN FELIPE, GTO.**  
**GASTO POR CATEGORÍA PROGRAMÁTICA**  
 Del 1 de Enero al AL 30 DE JUNIO DEL 2020

Concepto	Egresos					Subejercicio 6 = (3-4)
	Aprobado 1	Ampliaciones/ (Reducciones) 2	Modificado 3 = (1+2)	Devengado 4	Pagado 5	
Programas						
Subsidios: Sector Social y Privado o Entidades Federativas y Municipios	103,600.00	-5,000.00	98,600.00	42,279.07	42,279.07	56,320.93
Sujetos a Reglas de Operación	103,600.00	-5,000.00	98,600.00	42,279.07	42,279.07	56,320.93
Otros Subsidios						
Desempeño de las Funciones	17,125,081.21	1,317,142.21	18,442,223.42	6,504,507.30	6,504,507.30	11,937,716.12
Prestación de Servicios Públicos	17,125,081.21	1,317,142.21	18,442,223.42	6,504,507.30	6,504,507.30	11,937,716.12
Provisión de Bienes Públicos						
Planeación, seguimiento y evaluación de políticas públicas						
Promoción y fomento						
Regulación y supervisión						
Funciones de las Fuerzas Armadas (Únicamente Gobierno Federal)						
Específicos						
Proyectos de Inversión						
Administrativos y de Apoyo						
Apoyo al proceso presupuestario y para mejorar la eficiencia institucional						
Apoyo a la función pública y al mejoramiento de la gestión						
Operaciones ajenas						
Compromisos						
Obligaciones de cumplimiento de resolución Jurisdiccional						
Desastres Naturales						
Obligaciones						
Pensiones y jubilaciones						
Aportaciones a la seguridad social						
Aportaciones a fondos de estabilización						
Aportaciones a fondos de inversión y reestructura de pensiones						
Programas de Gasto Federalizado						
Gasto Federalizado						
Participaciones a entidades federativas y municipios						
Costo financiero, deuda o apoyos a deudores y ahorradores de la banca						
Adeudos de ejercicios fiscales anteriores						
<b>Total del Gasto</b>	<b>17,228,681.21</b>	<b>1,312,142.21</b>	<b>18,540,823.42</b>	<b>6,546,786.37</b>	<b>6,546,786.37</b>	<b>11,994,037.05</b>

Bajo protesta de decir verdad declaramos que los Estados Financieros y sus notas, son razonablemente correctos y son responsabilidad del emisor.

Lic. Rogelio Améaga Gama  
 Director general SMDIF

C.P. Alma Delia Martínez  
 Administrador SMDIF



SISTEMA MUNICIPAL PARA EL DESARROLLO INTEGRAL DE LA FAMILIA DEL MUNICIPIO DE SAN FELIPE PROGRAMAS Y PROYECTOS DE INVERSIÓN DEL 01 DE ENERO AL 30 DE JUNIO DE 2020													
Clave del Programa/ Proyecto	Nombre	Descripción	UR	Inversión			Metas			% Avance Financiero		% Avance Metas	
				Aprobado	Modificado	Devengado	Programado	Modificado	Alcanzado	Devengado/ Aprobado	Modificado	Alcanzado/ Programado	Modificado

NO APLICA

Bajo protesta de decir verdad declaramos que los Estados Financieros y sus notas, son razonablemente correctos y son responsabilidad del emisor.

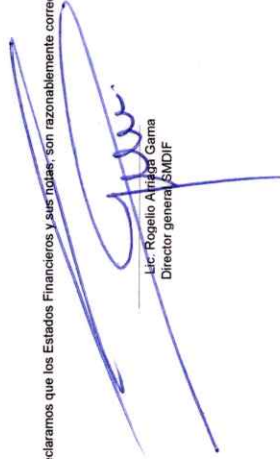
  
Lic. Rogelio Arizaga Gamma  
Director general SMDIF



C.P. Alma Delia Marin  
Administrador SMDIF









Identificación del Programa Evaluado				Descripción de la Evaluación				Principales Hallazgos de la Evaluación				Conclusiones y Recomendaciones de la Evaluación				Datos de la Instancia Evaluadora				
Nombre del Programa Presupuestario	Clave del Programa Suscrito	Unidad Ejecutora del Programa	Título de la Unidad Administrativa a cargo del Programa Evaluado	Nombre de la Evaluación	Tipo de Evaluación	Ejemplar de la Evaluación	Período por el cual se evaluó	Objetivo General de la Evaluación	Objetivo específico de la evaluación	Hallazgos de la Evaluación	Fortalezas	Oportunidades	Debilidades	Amenazas	Conclusiones de la Evaluación	Recomendaciones de la Evaluación	Fecha de la reconstrucción o actualización de la información	Instancia Evaluadora	Nombre	Domicilio
<b>INFORMACIÓN SIN REVELAR</b>																				

**Nota:** Durante el periodo en cuestión no se realizaron revisiones por instancias evaluadoras externas a los programas presupuestarios adscritos al Sistema Municipal para el Desarrollo Integral de la Familia de San Felipe, Guanajuato.

"Bajo protesta de decir verdad declaramos que los Estados Financieros y sus notas, son razonablemente correctos y son responsabilidad del emisor"



**Lic. Rogelio Arriaga Gama**  
Director General del SMDIF

**C.P. Alma Delia Martínez**  
Administradora General del SMDIF

**SISTEMA PARA EL DESARROLLO INTEGRAL DE LA FAMILIA DEL MUNICIPIO DE SAN FELIPE, GTO.**

**Relación de Bienes que Componen el Patrimonio**

**Al 30 de junio de 2020**

<b>Código</b>	<b>Descripción del Bienes</b>	<b>Valor en libros</b>
111000000	LIBRERO A PISO CON PUERTAS	4,150.00
111000001	LIBRERO A PISO	4,150.00
111000002	ESCRITORIO CON UN PEDESTAL Y ARCHIVO	4,399.99
111000003	ESCRITORIO EJECUTIVO TIPO PENINSULA EN LCAFE/NEGRO	5,739.99
111000004	ESCRITORIO, EN L COLOR NEGRO DE MEDIDAS 150 X150	5,739.99
111000005	ESCRITORIO, EN L NEGRO DE MEDIDAS 150 X150	5,739.99
111000006	ETIQUETADOR BROTHER N/5B4Z44537	3,712.00
111000007	ESCRITORIO LINEA ESCRITORIO	1,450.00
111000008	MESA PLASTICO COLOR BLANCA	1,649.00
111000013	ARCHIVERO METALICO	2,990.00
111000014	CAMARA DIGITAL MARCA SAMSUNG MODELO ES90	1,300.05
111000015	MESA PLASTICO COLOR BLANCA MARCA VERONA	1,649.00
111000016	MESA PLASTICO COLOR BLANCA	1,649.00
111000017	MESA PLASTICO COLOR BLANCA	1,649.00
111000018	MESA PLASTICO COLOR BLANCA	1,649.00
111000019	MESA PLASTICO COLOR BLANCA MARCA VERONA	1,649.00
111000020	MESA PLASTICO COLOR BLANCA	1,649.00
111000021	MESA PLASTICO COLOR BLANCA	1,649.00
111000022	MESA PLASTICO COLOR BLANCA MARCA VERONA	1,649.00
111000023	MESA PLASTICO COLOR BLANCA	1,649.00
111000024	ESCRITORIO MADERA RECTANGULAR DE 120 X 60	2,574.99
111000025	SILLA SECRETARIAL MARCA SEDIX	759.99
111000026	SILLA SECRETARIAL MODELO L125 NEGRO	759.99
111000027	SILLA SECRETARIAL TAPIZADA	898.00
111000038	SILLA SECRETARIAL	1,200.01
111000039	SILLA SECRETARIAL	1,200.01
111000040	BANCO DOS PELDANOS	3,200.00
111000041	TRITURADORA DE PAPEL	2,300.00
151000000	IMPRESORA MULTIFUNCIONAL EPSON MODELO L365	4,100.00
151000001	MONITOR Y CPU ACER COLOR NEGRO	8,599.99
151000002	IMPRESORA MARCA EPSON L350,N/S Q8BK041265	3,590.00
151000006	IMPRESORA MULTIFUNCIONAL	3,300.00
151000007	MONITOR CON CPU ACER	9,449.99
151000008	MONITOR CON CPU ACER	8,761.00
151000009	MONITOR CON CPU MARCA ACER	6,750.00
151000010	MONITOR CON CPU ACER	6,750.00
151000011	MONITOR CON CPU ACER	6,750.00
151000012	MONITOR HACER Y CPU LG	6,750.00
151000013	IMPRESORA MULTIFUNCIONAL EPSON MODELO L365 NEGRO	3,789.99
151000014	MONITOR ACER NEGRO Y CPU NEGRO/GRIS LG	6,750.09
151000015	FOTOCOPIADORA MULTIFUNCIONAL XEROX WORK CENTER	14,949.99
151000016	IMPRESORA MULTIFUNCIONAL EPSON MODELO L365 NEGRO	3,789.99
151000019	IMPRESORA MULTIFUNCIONAL EPSON MODELO L355	4,100.00
151000020	MONITOR ACER NEGRO N/S: MMT0CAN0015120666B8521	8,599.99
151000021	COMPUTADORA INTEL CORE Y MONITOR ACER	7,450.00
151000022	CPU	5,220.00
151000023	IMPRESORA MULTIFUNCIONAL	3,750.00
151000024	MONITOR ACER Y CPU	9,350.01
151000026	IMPRESORA LASER MONOCROMA TICAPRINT MOD SL-M3820D	3,850.00
151000028	LAPTOP GHIA MODELO CORE I3,4GB 500GB DE DISCO DURO	6,950.00
151000033	IMPRESORA, MULTIFUNCIONAL EPSON MODELO L365	4,100.00
151000034	IMPRESORA MARCA SAMSUNG MM2625	1,760.00
151000035	QUEMADOR GABINETE PARA PC, KIT TECLADO Y MOUSE LOG	11,750.00
151000036	MULTIFUNCIONAL EPSON MOD L375, 33 PAG POR MINUTO	4,650.00
151000037	CONTROL DE ASISTENCIA MULTIBIOMETRICO REC. FACIAL	4,900.00
151000038	KIT TECLADO Y MOUSE USB MON ACER V206HQL	14,000.00
151000039	600 X 600 DPI N/S CNB9J77MNS	4,435.00
151000040	MONITOR ACER MOD. UV206 Y CPU ACTECK 2350992004676	11,750.00
151000041	MONITOR MOD.206HQL Y CPU ACTECK 2350992004586	11,750.00
151000042	CPU LENOVO MOD TS140 SERIE 11S0B94352ZV	19,488.00
151000043	NOBREAK DE 120 VA MARCA SMARTBITT MOD. NB1200	2,820.00
151000044	LAP TOP LENOVO MOD IDEAPAD SERIE SMP11UKMX	14,400.00

151000045	KIT TELEFONOS INLAMBRICO PANASONIC KX-TG1712	1,350.00
151000046	MULTIFUNCIONAL MARCA EPSON MODELO L375	4,270.00
151000047	MULTIFUNCIONAL MARCA EPSON MOD L380 N/S X34N291108	3,900.00
151000048	MULTIFUNCIONAL MARCA EPSON MOD L380 N/S X34N282672	3,900.00
151000049	MULTIFUNCIONAL MARCA EPSON MOD L380 N/S X34N291164	3,900.00
151000050	MONITOR N/S S2417170901409	12,050.00
151000051	MONITOR N/S S2417170900571	12,050.00
151000052	MONITOR N/S S2417170901105	12,050.00
151000053	MONITOR N/S S2417170900268	12,050.00
151000054	MULTIFUNCIONAL MARCA EPSON L380	4,100.00
151000055	SCANNER CON ALIMENTADOR DUPLEX	6,075.00
151000056	TELEFONO INALAMBRICO	900.00
151000057	TELEFONO INALAMBRICO	1,550.00
151000058	KIT TELEFONOS INALAMBRICOS PANASONIC KX-TG1712	1,550.00
191000000	LICUADORA OSTER MODELO BLSTVB-P00-013	3,350.33
191000001	ESTUFA, ESTM-MA07655IG 30, 6 QUEMADORES INOX	3,964.72
191000002	OLLA EXPRESS	2,699.23
191000003	KIT CIRCUITO CERRADO	28,150.00
191000004	PARRILLA CON 6 QUEMADORES	4,971.00
191000005	LOCKER UNIVERSAL 180X40X90	3,700.38
191000006	LOCKER UNIVERSAL 180X40X90	3,700.38
191000007	LOCKER UNIVERSAL 180X40X90	3,700.38
191000008	PARRILLA 4 QUEMADORES TUBULAR	3,900.00
191000009	PARRILLA 4 QUEMADORES TUBULAR	3,900.00
191000010	REFRIGERADOR MARCA MABE MOD RMA1025YM	5,849.47
191000011	REFRIGERADOR MARCA MABE MOD RMA1025YM	5,849.47
191000012	MESA PLEGABLE TIPO MALETA 1.80MTS	1,380.40
191000013	MESA PLEGABLE TIPO MALETA 1.80MTS	1,380.40
191000014	PARRILLA 4 QUEMADORES TUBULAR	3,800.00
191000015	PARRILLA 4 QUEMADORES TUBULAR	3,800.00
191000016	PARRILLA 4 QUEMADORES TUBULAR	3,800.00
191000017	TARJA ACERO INOXIDABLE	1,416.00
191000018	TARJA ACERO INOXIDABLE	1,416.00
191000019	DESPACHADOR DE AGUA	3,090.00
191000020	FRIGOBAR (REFRIGERADOR)	5,320.00
191000021	REFRIGERADOR MABE MD-RMA 1130XMF/JALADE	6,980.00
191000022	REFRIGERADOR MABE MD-RMA 1130XMF/JALADE	6,980.00
191000023	PARRILLA RYSE ECON. ESTRAL 3 QUEMADORES	5,950.23
191000024	PARRILLA RYSE ECON. ESTRAL 3 QUEMADORES	5,950.23
211000003	PROYECTOR, MARCA VIEWSONI	8,500.00
211000008	PROYECTOR, MARCA VIEWSONIC MODELO PJD5155	8,500.00
411000000	CAMIONETA NISSAN DOBLE CABINA TIPICA 3N6DD23T59K04	0.01
411000001	CAMIONETA NISSAN D.C. TIPICA N/S:3N6DD13S27K032832	0.01
411000002	LUV DOBLE CABINA PICK - UP N/S: 8GGTFR125A147710	0.01
411000003	EXPRESS VAN DE LUJO 1GNFG15R721159105	0.01
411000004	CAMIONETA NISSAN D.C. TIPICA N/S:3N6DD13S67K031150	0.01
411000005	FORD F-350 XLT N/S: 3FEKF36L58MA07326	0.01
411000006	CUSTOM 3 TONELADAS 3GBJC34R41M113216	0.01
411000007	ESTAQUITAS GRIS N/S: 3N6CD15S34K138077	0.01
411000008	ESTAQUITAS ROJA N/S:3N6CD15S54K147976	0.01
411000009	DOBLE CABINA TIPICA NISSAN 3N6DD13S87K040349	0.01
411000010	URVAN E25 15 PASAJEROS JN1AE56S2CX015691	0.01
411000011	NISSAN NP300 CHASIS CANINA TM DH AC	240,688.00
411000012	NISSAN NP300 CHASIS CABINA TM DH AC	240,688.00
411000013	NISSAN NP300 CHASIS CABINA TM DH AC	240,688.00
411000014	NISSAN NP300 CHASIS CABINA TM DH AC	240,688.00
421000000	CAJA SECA SIN COPE PARA CAMIONETA NISSAN NP 300	81,818.93
421000001	CAJA SECA CON COPETE PARA CAMIONETA NISSAN NP 300	27,272.98
421000002	CAJA SECA CON COPETE PARA CAMIONETA NISSAN NP 300	27,272.98
421000003	CAJA SECA SIN COPETE PARA CAMIONETA NISSAN NP 300	27,272.97
911000000	SOFTWARE CONTACTAD, LICENCIA CONTACTAD	58,000.00
911000001	SOFTWARE NOMI CAD	19,720.00
111000042	SILLA SECRETARIAL RESPALDO RECLINABLE DESCANSABRAZ	1,300.00
111000043	SILLA SECRETARIAL RESPALDO RECLINABLE DESCANSABRAZ	1,300.00
111000044	SILLA SECRETARIAL RESPALDO RECLINABLE DESCANSABRAZ	1,300.00
111000045	PUFF MEDIANO	37,853.00

111000046	MESA JARDIN DE NIÑOS 80x60x50	692.52
111000047	MESA JARDIN DE NIÑOS 80x60x50	692.52
111000048	SILLA JARDIN NIÑOS BRAVO SG 30X30X30-55 CM	249.40
111000049	SILLA JARDIN NIÑOS BRAVO SG 30X30X30-55 CM	249.40
111000050	SILLA JARDIN NIÑOS BRAVO SG 30X30X30-55 CM	249.40
111000051	SILLA JARDIN NIÑOS BRAVO SG 30X30X30-55 CM	249.40
111000052	SILLA JARDIN NIÑOS BRAVO SG 30X30X30-55 CM	249.40
111000053	SILLA JARDIN NIÑOS BRAVO SG 30X30X30-55 CM	249.40
111000054	SILLA PRIMARIA BRAVO S/G 1°A3°, 40X40X37 CM	336.40
111000055	SILLA PRIMARIA BRAVO S/G 1°A3°, 40X40X37 CM	336.40
111000056	SILLA PRIMARIA BRAVO S/G 1°A3°, 40X40X37 CM	336.40
111000057	MODULO DE RECEPCIÓN 180X60X105 2 CAJONES	6,496.00
111000058	MODULO CASILLERO 4X7 CON 28 CASILLAS DE 30X30 CM	7,400.00
111000059	MODULO CASILLERO 5X7 CON 35 CASILLAS 30X30 CM	7,900.00
111000060	MODULO CASILLERO 4X7 CON 28 CASILLAS DE 30X30 CM	8,700.00
151000059	COMPUTADORA MARCA GHIA MOD.FRONTIER SLIM, PROC.AMD	11,630.00
151000060	LAPTOP HP MODELO PROBOOK 455 G5 WINDOWS 10 HOME	10,420.00
151000061	COMPUTADORA GHIA MOD. 2542 FRONTIER SLIM	11,948.00
151000062	COMPUTADORA GHIA MOD. 2542 FRONTIER SLIM	11,948.00
151000063	COMPUTADORA GHIA MOD. 2542 FRONTIER SLIM	11,948.00
151000064	TELÉFONO PANASONIC KXT7716 UNILINEA IDENTIFICADOR	1,530.00
151000065	KIT DE TELÉFONOS INALAMBRICOS MARCA PANASONIC MOD.	1,470.00
151000066	MULTIFUNCIONAL EPSON N/S X5DN114970	3,495.00
151000067	IMPRESORA MULTIFUNCIONAL N/S. CNB1L8Z0ZV	5,046.83
191000025	BAFLE AMPLIFICADO INALAMBRICO PROFESIONAL 12"	1,600.00
211000010	VIDEOPROYECTOR MARCA VIEWSONIC MOD.PA503W	10,150.00
211000011	VIDEOPROYECTOR MARCA VIEWSONIC MOD.PA503W	10,150.00
231000000	CAMARA CANON EOS REBEL N/S 322073012264	9,918.00
651000000	CONMUTADOR PANASONIC KX-TES824 3 LINEAS 8 EXTS.	15,600.00
811000000	MONTECIUTO DE ESTE MUNICIPIO (CG)	2,368,207.53
811000001	3RA.PRED.RUSTICO LA JOYA (TVEL) SUP.18,532.55 MTS	4,373,788.00
151000068	Computadora Portatil Marca Lenovo V130-14IK 81HB00L6LM- 14"- RES 1366X768 Core i3 i3-7020U 8 gb N/S: smp1nn4nv	12,644.00
191000029	Parrilla Rayse Acero Inox 3 Quemadores Lineal	8,739.00
191000028	Parrilla Rayse Acero Inox 3 Quemadores Lineal	8,739.00
191000027	Parrilla Rayse Acero Inox 3 Quemadores Lineal	8,739.00
191000026	Parrilla Rayse Acero Inox 3 Quemadores Lineal	8,739.00
971000000	Licencia Microsoft Office Estándar 2019 Gobierno open License Product	7,540.00
311000001	Audiometro. Color Gris, N° Serie: 8514264, Marca AMPNIVOX modelo 270, Portatil y compacto, via aerea (125 a 8k HZ), Rango de intesidad para via aerea de 10 a 120 dB HL en pasos de 5, 2.5 y 1, tono puro, continuo, pulsado y tono modulado, Logoaudiometria por voz viva o CD, Binaural speech, pruebas especiales ( strenger test, ABLB, SISI), incluye; Software AmpliSuite. Diadema de operador v Microfono de paciente	58,990.00
191000030	Bafle, Amplificado recargable de 12" ,Marca Guia 9700w PMPO, Portatil, con ruedas y manija retractil; bluetooth, usb, micro SD	1,550.00
		<b>8,794,381.63</b>

"Bajo protesta de decir verdad declaramos que los Estados Financieros y sus notas, son razonablemente correctos y son responsabilidad del emisor"

Lic. Rogelio Arriaga Gama  
Director del SMDIF

C.P. Alma Delia Martinez  
Administradora del SMDIF



SISTEMA PARA EL DESARROLLO INTEGRAL DE LA FAMILIA DEL MUNICIPIO DE SAN FELIPE, GTO. Relación de Bienes Inmuebles que Componen el Patrimonio Al 30 de junio de 2020		
Código	Descripción del Bien Inmueble	Valor en libros
811000000	MONTECITO DE ESTE MUNICIPIO (CG)	2,368,207.53
811000001	3RA. PRED. RUSTICO LA JOYA (TVEL) SUP. 18,532.55 MTS	4,373,788.00
		<b>6,741,995.53</b>

"Bajo protesta de decir verdad declaramos que los Estados Financieros y sus notas, son razonablemente correctos y son responsabilidad del emisor"

Lic. Rogelio Arriaga Garza  
Director del SMDIF

C.P. Alma Delia Martinez  
Administradora del SMDIF





SISTEMA MUNICIPAL PARA EL DESARROLLO INTEGRAL DE LA FAMILIA DE SAN FELIPE

AL 30 DE JUNIO DE 2020

RELACIÓN DE ESQUEMAS BURSÁTILES Y DE COBERTURAS FINANCIERAS

NO APLICA

Bajo protesta de decir verdad declaramos que los Estados Financieros y sus notas, son razonablemente correctos y son responsabilidad del emisor.

  
Lic. Rogelio Arriaga Gama  
Director general SMDIF



  
C.P. Alma Delia Martínez  
Administrador SMDIF

# SISTEMA MUNICIPAL PARA EL DESARROLLO INTEGRAL DE LA FAMILIA

Municipio de San Felipe, Guanajuato  
Correspondientes al 30 de junio de 2020  
«NOTAS DE DISCIPLINA FINANCIERA»

## 1. Balance Presupuestario de Recursos Disponibles

a) Acciones para recuperar el Balance Presupuestario de Recursos Disponibles Sostenible.

### Se cumple con el principio de sostenibilidad.

Fundamento artículo 6 y 19 LDF



## LEY DE DISCIPLINA FINANCIERA DE LAS ENTIDADES FEDERATIVAS Y LOS MUNICIPIOS

**Artículo 6.-** El Gasto total propuesto por el Ejecutivo de la Entidad Federativa en el proyecto de Presupuesto de Egresos, aquél que apruebe la Legislatura local y el que se ejerza en el año fiscal, deberá contribuir a un Balance presupuestario sostenible.

Las Entidades Federativas deberán generar Balances presupuestarios sostenibles. Se cumple con esta premisa, cuando al final del ejercicio fiscal y bajo el momento contable devengado, dicho balance sea mayor o igual a cero. Igualmente, el Balance presupuestario de recursos disponibles es sostenible, cuando al final del ejercicio fiscal y bajo el momento contable devengado, dicho balance sea mayor o igual a cero. El Financiamiento Neto que, en su caso se contrate por parte de la Entidad Federativa y se utilice para el cálculo del Balance presupuestario de recursos disponibles sostenible, deberá estar dentro del Techo de Financiamiento Neto que resulte de la aplicación del Sistema de Alertas, de acuerdo con el artículo 46 de esta Ley.

Debido a razones excepcionales, las iniciativas de Ley de Ingresos y de Presupuesto de Egresos podrán prever un Balance presupuestario de recursos disponibles negativo. En estos casos, el Ejecutivo de la Entidad Federativa, deberá dar cuenta a la Legislatura local de los siguientes aspectos:

I. Las razones excepcionales que justifican el Balance presupuestario de recursos disponibles negativo, conforme a lo dispuesto en el siguiente artículo;

II. Las fuentes de recursos necesarias y el monto específico para cubrir el Balance presupuestario de recursos disponibles negativo, y

III. El número de ejercicios fiscales y las acciones requeridas para que dicho Balance presupuestario de recursos disponibles negativo sea eliminado y se restablezca el Balance presupuestario de recursos disponibles sostenible.

El Ejecutivo de la Entidad Federativa, a través de la secretaría de finanzas o su equivalente, reportará en informes trimestrales y en la Cuenta Pública que entregue a la Legislatura local y a través de su página oficial de internet, el avance de las acciones, hasta en tanto se recupere el presupuesto sostenible de recursos disponibles.

En caso de que la Legislatura local modifique la Ley de Ingresos y el Presupuesto de Egresos de tal manera que genere un Balance presupuestario de recursos disponibles negativo, deberá motivar su decisión sujetándose a las fracciones I y II de este artículo. A partir de la aprobación del Balance presupuestario de recursos disponibles negativo a que se refiere este párrafo, el Ejecutivo de la Entidad Federativa deberá dar cumplimiento a lo previsto en la fracción III y el párrafo anterior de este artículo.

**Artículo 19.-** El Gasto total propuesto por el Ayuntamiento del Municipio en el proyecto de Presupuesto de Egresos, el aprobado y el que se ejerza en el año fiscal, deberán contribuir al Balance presupuestario sostenible.

El Ayuntamiento del Municipio deberá generar Balances presupuestarios sostenibles. Se considerará que el Balance presupuestario cumple con el principio de sostenibilidad, cuando al final del ejercicio fiscal y bajo el momento contable devengado, dicho balance sea mayor o igual a cero. Igualmente, el Balance presupuestario de recursos disponibles es sostenible, cuando al final del ejercicio y bajo el momento contable devengado, dicho balance sea mayor o igual a cero. El Financiamiento Neto que, en su caso, se contrate por parte del Municipio y se utilice para el cálculo del Balance presupuestario de recursos disponibles sostenible, deberá estar dentro del Techo de Financiamiento Neto que resulte de la aplicación del Sistema de Alertas, de acuerdo con el artículo 46 de esta Ley.

Debido a las razones excepcionales a que se refiere el artículo 7 de esta Ley, la Legislatura local podrá aprobar un Balance presupuestario de recursos disponibles negativo para el Municipio respectivo. Para tal efecto, el tesorero municipal o su equivalente, será responsable de cumplir lo previsto en el artículo 6, párrafos tercero a quinto de esta Ley.



# SISTEMA MUNICIPAL PARA EL DESARROLLO INTEGRAL DE LA FAMILIA

Municipio de San Felipe, Guanajuato  
Correspondientes al 30 de junio de 2020  
«NOTAS DE DISCIPLINA FINANCIERA»

## 2. Aumento o creación de nuevo Gasto

Se informará:

- Fuente de Ingresos del aumento o creación del Gasto no Etiquetado.

**Recurso propio y convenido no etiquetado, modificaciones presupuestales autorizadas por el Patronato del Sistema Municipal DIF y posterior a ello, el H. Ayuntamiento.**

FDO-CG-AF-PROGP-PP	Modificado
***** FDO-CG-AF-PROGP-PP	7,990,823.42-
**** 1100118 RECURSO MUNICIPAL 2018	79,500.00-
**** 1100119 RECURSO FISCAL 2019	75,430.36-
**** 1100120 RECURSO MUNICIPAL	
**** 1400320 INGRESOS PROPIOS	646,515.78-
**** 1500518 Trans Muni Part Fede	3,719.42-
**** 1500519 TRANS MUNI PART FEDE	1,129,492.43-
**** 1500520 PARTICIPACIONES FED	3,990,012.72-
**** 1600420 CONVENIOS ESTATALES	2,066,152.71-

### **Presupuesto Inicial:**

Presentación de Acta de Patronato No.12 al H. Ayuntamiento, misma que contempla los siguientes puntos que se contemplan en el Acta No. 69 del H. Ayuntamiento, en cuyo QUINTO PUNTO, textualmente se asentó:

- Plantilla de Personal para el Ejercicio Fiscal 2020.
- Plantilla de Pensionados para el Ejercicio Fiscal 2020.
- Pronóstico de Ingresos y Presupuesto de Egresos para el Ejercicio Fiscal 2020**, que contiene el Presupuesto basado en Resultados y Matriz de Indicadores de Resultados de los departamentos adscritos al SMDIF.

### **Primera Modificación Presupuestal (Líquida):**

Presentación de Acta de Patronato No. 13 al H. Ayuntamiento, misma que contempla los siguientes puntos que se contemplan en el Acta No. 78 del H. Ayuntamiento, en cuyo DECIMO PRIMER PUNTO, textualmente se asentó:

Se somete a consideración para análisis y, de ser el caso, aprobación del Ayuntamiento:

- El cierre del Ejercicio Fiscal 2019.
- Primera Modificación al Pronóstico de Ingresos y Presupuesto de Egresos del Ejercicio Fiscal 2020 del SMDIF de San Felipe, Guanajuato.**

### **Segunda Modificación Presupuestal (Líquida):**

Presentación de Acta de Patronato No. 14 al H. Ayuntamiento, misma que contempla en el Acta No. 87 del H. Ayuntamiento, en cuyo QUINTO PUNTO, se aprobó la Segunda Modificación al Pronóstico de Ingresos y Presupuesto de Egresos para el Ejercicio Fiscal 2020 del Sistema Municipal DIF, según informe de la Comisión de Hacienda, Patrimonio y Cuenta Pública.

# SISTEMA MUNICIPAL PARA EL DESARROLLO INTEGRAL DE LA FAMILIA

## Municipio de San Felipe, Guanajuato Correspondientes al 30 de junio de 2020 «NOTAS DE DISCIPLINA FINANCIERA»

De lo anterior correspondiendo a gastos de libre disposición las siguientes cifras acumuladas:

PP-AF-FDO-CG-PROGP	Asignado	Suplemento	Devolución	Modificado
**** PP-AF-FDO-CG-PROGP	13,528,681.21	2,052,457.99	7,590,315.78-	7,990,823.42
**** 1131 Sueldos Base	3,708,983.59		2,595,971.96-	1,113,011.63
**** 1132 Sueldos personal con	716,332.27		196,000.00-	520,332.27
**** 1321 Prima Vacacional	151,388.02		65,560.83-	85,827.19
**** 1323 Gratificación de fin de año	1,009,253.48		826,000.00-	183,253.48
**** 1413 Aportaciones IMSS	2,101,282.70		1,590,000.00-	511,282.70
**** 1522 Liquid por indem	33,717.84			33,717.84
**** 1591 Asign Adic sueldo	1,375,038.87		1,122,305.90-	252,732.97
**** 1592 Otras prestaciones	37,850.40	37,850.40	37,850.40-	37,850.40
**** 2111 Mat y útiles oficin	94,000.00	500.00	3,000.00-	91,500.00
**** 2141 Mat y útiles Tec In	39,800.00			39,800.00
**** 2151 Mat impreso e info	38,250.00	17,000.00	34,000.00-	21,250.00
**** 2161 Material de limpieza	33,500.00	17,000.00	10,000.00-	40,500.00
**** 2171 Mat y útiles Enseñ	3,000.00	3,000.00	3,000.00-	3,000.00
**** 2212 Prod Alimen instal	1,500.00			1,500.00
**** 2371 Prod Cuero Piel		1,500.00		1,500.00
**** 2461 Mat Eléctrico	5,500.00	12,400.00	4,000.00-	13,900.00
**** 2511 Sustancias químicas		3,700.00		3,700.00
**** 2541 Mat acc y sum Méd	20,500.00	38,200.00	20,500.00-	38,200.00
**** 2612 Combust p Serv pub	592,766.33	371,565.38	507,726.69-	456,605.02
**** 2721 Prendas de seguridad	500.00			500.00
**** 2911 Herramientas menores	2,000.00	1,000.00	2,000.00-	1,000.00
**** 2941 Ref Eq Cómputo	12,750.00		3,000.00-	9,750.00
**** 2961 Ref Eq Transporte	108,532.64		44,000.00-	64,532.64
**** 2991 Ref Otros muebles	15,000.00		11,500.00-	3,500.00
**** 3111 Serv Energía Electr	105,000.00		25,000.00-	80,000.00
**** 3121 Servicio de gas	7,000.00	5,500.00	5,500.00-	7,000.00
**** 3141 Serv Telefonía Trad	41,000.00			41,000.00
**** 3181 Servicio postal	500.00			500.00
**** 3231 Arren Mobiliario	52,800.00		13,000.00-	39,800.00
**** 3271 Arren Act Intangib		20,000.00		20,000.00
**** 3311 Servicios legales	5,000.00	4,000.00	5,000.00-	4,000.00
**** 3341 Servicios de capacitación	9,000.00			9,000.00
**** 3361 Impresiones docofic	43,100.00	15,100.00	13,600.00-	44,600.00
**** 3391 Serv Profesionales	5,000.00	4,000.00	5,000.00-	4,000.00
**** 3411 Serv Financieros	1,000.00			1,000.00
**** 3451 Seg Bienes patrimo	218,888.13	45,499.95	82,000.00-	182,388.08
**** 3471 Fletes y maniobras	1,000.00	1,000.00	1,000.00-	1,000.00
**** 3511 Cons y mantto Inm	7,000.00			7,000.00
**** 3521 Instal Mobil Adm	5,500.00		4,000.00-	1,500.00
**** 3531 Instal BInformat	7,800.00	11,000.00	3,500.00-	15,300.00
**** 3551 Mantto Vehic	109,000.00	25,000.00	55,000.00-	79,000.00
**** 3571 Instal Magy otros	15,000.00	15,000.00	15,000.00-	15,000.00
**** 3591 Serv Jardinería	15,500.00			15,500.00
**** 3611 Difusión Activ Gub	5,000.00		5,000.00-	
**** 3751 Viáticos nacionales	15,400.00		7,300.00-	8,100.00
**** 3821 Gto Orden Social	77,500.00	17,000.00	57,000.00-	37,500.00
**** 3981 Impuesto sobre nóminas	235,610.23			235,610.23
**** 3991 OTROS SERVICIOS GENERALES	30,500.00		4,000.00-	26,500.00
**** 4411 Gto Activ Cult	1,683,152.71	34,327.93	23,000.00-	1,694,480.64
**** 4412 Funerales	5,000.00			5,000.00
**** 4421 Becas	199,000.00	59,000.00	55,000.00-	203,000.00
**** 4431 Ayudas Inst Ens	120,000.00	40,000.00	120,000.00-	40,000.00
**** 4511 Pensiones	116,984.00			116,984.00
**** 4811 DONATIVOS	35,000.00	15,000.00	10,000.00-	40,000.00
**** 5151 Computadoras		102,987.32		102,987.32
**** 5221 Aparatos deportivos		40,000.00		40,000.00
**** 5291 Otro mobiliario		8,000.00		8,000.00
**** 5311 Equo médico denta		69,718.05		69,718.05
**** 5411 Automóviles y camiones		330,000.00		330,000.00
**** 7991 Erogaciones complementarias	255,000.00	5,500.00	5,000.00-	255,500.00
**** 8531 OTROS CONVENIOS		681,108.96		681,108.96

# SISTEMA MUNICIPAL PARA EL DESARROLLO INTEGRAL DE LA FAMILIA

Municipio de San Felipe, Guanajuato  
Correspondientes al 30 de junio de 2020  
«NOTAS DE DISCIPLINA FINANCIERA»

b) Fuente de Ingresos del aumento o creación del Gasto Etiquetado.

**Recurso de transferencias internas (FORTAMUN) o, modificaciones presupuestales autorizadas por el Patronato del Sistema Municipal DIF y posterior a ello, el H. Ayuntamiento.**

FDO-CG-AF-PROGP-PP	Modificado
***** FDO-CG-AF-PROGP-PP	10,550,000.00-
**** 2510220 FORTAMUN	10,550,000.00-

### **Presupuesto Inicial:**

Presentación de Acta de Patronato No.12 al H. Ayuntamiento, misma que contempla los siguientes puntos que se contemplan en el Acta No. 69 del H. Ayuntamiento, en cuyo QUINTO PUNTO, textualmente se asentó:

- a) Plantilla de Personal para el Ejercicio Fiscal 2020.
- b) Plantilla de Pensionados para el Ejercicio Fiscal 2020.
- c) Pronóstico de Ingresos y Presupuesto de Egresos para el Ejercicio Fiscal 2020**, que contiene el Presupuesto basado en Resultados y Matriz de Indicadores de Resultados de los departamentos adscritos al SMDIF.

### **Primera Modificación Presupuestal (Líquida):**

Presentación de Acta de Patronato No. 13 al H. Ayuntamiento, misma que contempla los siguientes puntos que se contemplan en el Acta No. 78 del H. Ayuntamiento, en cuyo DECIMO PRIMER PUNTO, textualmente se asentó:

Se somete a consideración para análisis y, de ser el caso, aprobación del Ayuntamiento:

- a) El cierre del Ejercicio Fiscal 2019.
- b) Primera Modificación al Pronóstico de Ingresos y Presupuesto de Egresos del Ejercicio Fiscal 2020 del SMDIF de San Felipe, Guanajuato.**

### **Segunda Modificación Presupuestal (Líquida):**

Presentación de Acta de Patronato No. 14 al H. Ayuntamiento, misma que contempla en el Acta No. 87 del H. Ayuntamiento, en cuyo QUINTO PUNTO, se aprobó la Segunda Modificación al Pronóstico de Ingresos y Presupuesto de Egresos para el Ejercicio Fiscal 2020 del Sistema Municipal DIF, según informe de la Comisión de Hacienda, Patrimonio y Cuenta Pública.

De lo anterior correspondiendo a gastos etiquetados las siguientes cifras acumuladas:

# SISTEMA MUNICIPAL PARA EL DESARROLLO INTEGRAL DE LA FAMILIA

Municipio de San Felipe, Guanajuato  
Correspondientes al 30 de junio de 2020  
«NOTAS DE DISCIPLINA FINANCIERA»

PP-AF-FDO-CG-PROGP	Asignado	Suplemento	Devolución	Modificado
***** PP-AF-FDO-CG-PROGP	3,700,000.00	6,878,500.00	28,500.00-	10,550,000.00
**** 1131 Sueldos Base	3,200,245.33	2,558,971.96		5,759,217.29
**** 1132 Sueldos personal con		196,000.00		196,000.00
**** 1321 Prima Vacacional		65,560.83		65,560.83
**** 1323 Gratificación de fin de año		826,000.00		826,000.00
**** 1413 Aportaciones IMSS		1,590,000.00		1,590,000.00
**** 1591 Asign Adic sueldo	82,681.38	1,122,305.90		1,204,987.28
**** 1611 PREVISIONES LABORAL		37,000.00		37,000.00
**** 2111 Mat y útiles oficin		1,000.00		1,000.00
**** 2141 Mat y útiles Tec In	1,600.00			1,600.00
**** 2161 Material de limpieza	5,000.00	14,000.00		19,000.00
**** 2171 Mat y útiles Enseñ	5,000.00			5,000.00
**** 2231 Utensilios alimentac		700.00		700.00
**** 2541 Mat acc y sum Méd		6,300.00		6,300.00
**** 2612 Combust p Serv pub		137,661.31		137,661.31
**** 2731 Artículos deportivos	15,000.00		3,000.00-	12,000.00
**** 2741 Productos textiles	7,500.00		6,500.00-	1,000.00
**** 2961 Ref Eq Transporte		44,000.00		44,000.00
**** 3111 Serv Energía Electr		25,000.00		25,000.00
**** 3231 Arren Mobiliario		13,000.00		13,000.00
**** 3391 Serv Profesionales		7,600.00	4,000.00-	3,600.00
**** 3451 Seg Bienes patrimo	77,976.00	47,000.00		124,976.00
**** 3511 Cons y mantto Inm	25,500.00			25,500.00
**** 3551 Mantto Vehic		30,000.00		30,000.00
**** 3591 Serv Jardinería	2,000.00			2,000.00
**** 3821 Gto Orden Social	2,000.00	10,000.00	7,000.00-	5,000.00
**** 3991 OTROS SERVICIOS GENERALES	1,500.00	9,400.00		10,900.00
**** 4411 Gto Activ Cult	136,997.29	26,000.00		162,997.29
**** 4421 Becas	42,000.00	20,000.00	8,000.00-	54,000.00
**** 4431 Ayudas Inst Ens		80,000.00		80,000.00
**** 4811 DONATIVOS	95,000.00	10,000.00		105,000.00
**** 5291 Otro mobiliario		1,000.00		1,000.00

Fundamento Artículo 8 y 21 LDF



## LEY DE DISCIPLINA FINANCIERA DE LAS ENTIDADES FEDERATIVAS Y LOS MUNICIPIOS

**Artículo 8.-** Toda propuesta de aumento o creación de gasto del Presupuesto de Egresos, deberá acompañarse con la correspondiente iniciativa de ingreso o compensarse con reducciones en otras previsiones de gasto.

No procederá pago alguno que no esté comprendido en el Presupuesto de Egresos, determinado por ley posterior o con cargo a Ingresos excedentes. La Entidad Federativa deberá revelar en la cuenta pública y en los informes que periódicamente entreguen a la Legislatura local, la fuente de ingresos con la que se haya pagado el nuevo gasto, distinguiendo el Gasto etiquetado y no etiquetado.

**Artículo 21.-** Los Municipios y sus Entes Públicos deberán observar las disposiciones establecidas en los artículos 8, 10, 11, 14, 15 y 17 de esta Ley.

Adicionalmente, los Municipios y sus Entes Públicos deberán observar lo previsto en el artículo 13 de esta Ley. Lo anterior, con excepción de la fracción III, segundo párrafo de dicho artículo, la cual sólo será aplicable para los Municipios de más de 200,000 habitantes, de acuerdo con el último censo o conteo de población que publique el Instituto Nacional de Estadística y Geografía.

Las autorizaciones a las que se hace mención en dichos artículos serán realizadas por las autoridades municipales competentes.

# SISTEMA MUNICIPAL PARA EL DESARROLLO INTEGRAL DE LA FAMILIA

Municipio de San Felipe, Guanajuato  
Correspondientes al 30 de junio de 2020  
«NOTAS DE DISCIPLINA FINANCIERA»

## 3. Pasivo Circulante al Cierre del Ejercicio

Fundamento Artículo 13 VII y 21 LDF



### LEY DE DISCIPLINA FINANCIERA DE LAS ENTIDADES FEDERATIVAS Y LOS MUNICIPIOS

**Artículo 13.-** Una vez aprobado el Presupuesto de Egresos, para el ejercicio del gasto, las Entidades Federativas deberán observar las disposiciones siguientes:

**VIII.** Una vez concluida la vigencia del Presupuesto de Egresos, sólo procederá realizar pagos con base en dicho presupuesto, por los conceptos efectivamente devengados en el año que corresponda y que se hubieren registrado en el informe de cuentas por pagar y que integran el pasivo circulante al cierre del ejercicio. En el caso de las Transferencias federales etiquetadas se estará a lo dispuesto en el artículo 17 de esta Ley.

**Artículo 21.-** Los Municipios y sus Entes Públicos deberán observar las disposiciones establecidas en los artículos 8, 10, 11, 14, 15 y 17 de esta Ley.

Adicionalmente, los Municipios y sus Entes Públicos deberán observar lo previsto en el artículo 13 de esta Ley. Lo anterior, con excepción de la fracción III, segundo párrafo de dicho artículo, la cual sólo será aplicable para los Municipios de más de 200,000 habitantes, de acuerdo con el último censo o conteo de población que publique el Instituto Nacional de Estadística y Geografía.

Las autorizaciones a las que se hace mención en dichos artículos serán realizadas por las autoridades municipales competentes.

**No aplica para el 2do. Trimestre de 2020.**

## 4. Deuda Pública y Obligaciones

Se revelará:

- a) La información detallada de cada Financiamiento u Obligación contraída en los términos del Título Tercero Capítulo Uno de la Ley de Disciplina Financiera de las Entidades Federativas y Municipios, incluyendo como mínimo, el importe, tasa, plazo, comisiones y demás accesorios pactados.

**“Esta nota no le aplica al ente público”**

Fundamento Artículo 25 LDF



### LEY DE DISCIPLINA FINANCIERA DE LAS ENTIDADES FEDERATIVAS Y LOS MUNICIPIOS

**Artículo 25.-** Los Entes Públicos estarán obligados a contratar los Financiamientos y Obligaciones a su cargo bajo las mejores condiciones de mercado.

Una vez celebrados los instrumentos jurídicos relativos, a más tardar 10 días posteriores a la inscripción en el Registro Público Único, el Ente Público deberá publicar en su página oficial de Internet dichos instrumentos. Asimismo, el Ente Público presentará en los informes trimestrales a que se refiere la Ley General de Contabilidad Gubernamental y en su respectiva cuenta pública, la información detallada de cada Financiamiento u Obligación contraída en los términos de este Capítulo, incluyendo como mínimo, el importe, tasa, plazo, comisiones y demás accesorios pactados.

# SISTEMA MUNICIPAL PARA EL DESARROLLO INTEGRAL DE LA FAMILIA

Municipio de San Felipe, Guanajuato

Correspondientes al 30 de junio de 2020

## «NOTAS DE DISCIPLINA FINANCIERA»

### 5. Obligaciones a Corto Plazo

Se revelará:

- a) La información detallada de las Obligaciones a corto plazo contraídas en los términos del Título Tercero Capítulo Uno de la Ley de Disciplina Financiera de las Entidades Federativas y Municipios, incluyendo por lo menos importe, tasas, plazo, comisiones y cualquier costo relacionado, así mismo se deberá incluir la tasa efectiva.

Fundamento Artículo 31 LDF



#### LEY DE DISCIPLINA FINANCIERA DE LAS ENTIDADES FEDERATIVAS Y LOS MUNICIPIOS

**Artículo 31.-** Los recursos derivados de las Obligaciones a corto plazo deberán ser destinados exclusivamente a cubrir necesidades de corto plazo, entendiendo dichas necesidades como insuficiencias de liquidez de carácter temporal.

Las Entidades Federativas y los Municipios presentarán en los informes periódicos a que se refiere la Ley General de Contabilidad Gubernamental y en su respectiva cuenta pública, la información detallada de las Obligaciones a corto plazo contraídas en los términos del presente Capítulo, incluyendo por lo menos importe, tasas, plazo, comisiones y cualquier costo relacionado. Adicionalmente, deberá incluir la tasa efectiva de las Obligaciones a corto plazo a que hace referencia el artículo 26, fracción IV, calculada conforme a la metodología que para tal efecto emita la Secretaría.

### 6. Evaluación de Cumplimiento

Se revelará:

- a) La información relativa al cumplimiento de los convenios de Deuda Garantizada.

**“Esta nota no le aplica al ente público”**

Fundamento Artículo 40 LDF



#### LEY DE DISCIPLINA FINANCIERA DE LAS ENTIDADES FEDERATIVAS Y LOS MUNICIPIOS

**Artículo 40.-** La Secretaría realizará periódicamente la evaluación del cumplimiento de las obligaciones específicas de responsabilidad hacendaria a cargo de los Estados; a su vez, los Estados realizarán dicha evaluación de las obligaciones a cargo de los Municipios, en términos de lo establecido en los propios convenios. Para ello, los Estados y Municipios enviarán trimestralmente a la Secretaría y al Estado, respectivamente, la información que se especifique en el convenio correspondiente para efectos de la evaluación periódica de cumplimiento. En todo caso, el Estado, a través de la secretaría de finanzas o su equivalente, deberá remitir la evaluación correspondiente de cada Municipio a la Secretaría.

Los Estados y Municipios serán plenamente responsables de la validez y exactitud de la documentación e información que respectivamente entreguen para realizar la evaluación del cumplimiento referida en el párrafo anterior.

La Secretaría y los Estados deberán publicar, a través de su respectiva página oficial de Internet, el resultado de las evaluaciones que realicen en términos de este artículo. Adicionalmente, los Estados y Municipios deberán incluir en un apartado de su respectiva cuenta pública y en los informes que periódicamente entreguen a la Legislatura local, la información relativa al cumplimiento de los convenios.

~~Bajo protesta de decir verdad~~ declaramos que los Estados Financieros y sus notas, son razonablemente correctos y son responsabilidad del emisor.

Lic. Rogelio Arriaga Gama  
Director general SMDIF

C.P. Alma Delia Martinez  
Administrador SMDIF

Sistema Municipal para el Desarrollo  
Integral de la Familia  
Municipio de San Felipe, Guanajuato